CHAMAMOS a attenção dos nossos leitores para a attitude de certos jornaes que fazem systematica e gratuitamente uma campanha de intrigas, de provocações e de perfidias envolvendo o credito e a segurança da Nação; incitando a indisciplina nas classes armadas, espalhando a intranquillidade no paiz, procurando abalar os poderes do Estado, desmoralizando as resistencias moraes do povo.

EDIÇÃO DE HOJE 12 PAGINAS 100 Réis

Diario Carioca

Fundador: J. E. DE MACEDO SOARES

EDIÇÃO DE HOJE 12 PAGINAS 100 Réis

Bibliotheca Nacional
Av. Rio Branco, 219

Praça Tiradentes N.º 77 | Rio de Janeiro, Quinta-feira, 7 de Março de 1935 | Anno VIII — Numero 2.030

«Todos os Assumptos Que Me Trouxeram a Londres Foram Satisfatoriamente Resolvidos»

PALAVRAS DO MINISTRO SOUZA COSTA AO *DIARIO CARIOCA*

Com a mão do gato

Tratando do chamado reajustamento dos vencimentos civis e militares um dos nossos grandes jornaes avançou levianamente que a Camara não tinha autoridade para recusar o planejado augmento porque acaba de enfestar o subsidio do presidente da Republica, regalando-se com o acrescimo do subsidio dos proprios deputados. O thema foi immediatamente explorado por plumitivos e oradores, civis e militares, todos empenhados em encontrar deante da opinião publica o que possa justificar os seus corajosos intuitos. Entretanto ambas as asseverações dos honrados confrades são redondamente falsas. A Camara não augmentou os proprios nem o subsidio do presidente da Republica. O que fez a Camara foi restabelecer o subsidio decretado em 1927 para o chefe do Poder Executivo e que o sr. Getulio Vargas reduzira á metade ao instituir o Governo Provisorio.

As condições notorias da vida no paiz não permittiram nenhuma reducção nos vencimentos do seu numeroso funccionalismo civil e militar. Comparados com os de todos os chefes de governo da America os dos nossos presidentes são os menores. A insufficiencia dos recursos de que dispoz o chefe do Governo Provisorio seria até ridicula e perigosa se o sr. Getulio Vargas não tivesse por vezes recorrido á bolsa paterna para se livrar de difficuldades de dinheiro. O paiz reconhece largamente os habitos modestos e simples do presidente e de sua familia. Testemunhou a discreção e parcimonia nos gastos de representação do chefe do Governo Provisorio. Por tanto ninguem de boa fé poderá acreditar que dez contos por mez bastem ás despesas particulares do chefe da Nação, cujo actual subsidio de vinte contos faz sorrir gerentes de Bancos e simples empregados da **Light**. Tudo isso mostra eloquentemente que a Camara não devia nem podia manter a reducção da paga do maior servidor do paiz, exactamente aquelle que não lhe convinha expôr a nenhum constrangimento pecuniario, menos por elle do que pelo bem entendido interesse nacional.

Na nossa opinião a evidente mesquinharia dos ordenados do chefe do governo longe de ser motivo de satisfação publica devia ser de intranquillidade e inquietação. E careciamos abrir largamente o compasso da equidade quando encarássemos os deveres, exigencias e responsabilidades do primeiro magistrado da Nação arbitrando a remuneração sufficiente para o libertar de meudas preoccupações materiaes.

Quanto ao subsidio parlamentar a verdade é que longe de haver augmento, houve reducção. O congressista na Republica Velha ganhava 6 contos nos 8 mezes da sessão legislativa e prorogações, recebendo mais annualmente a ajuda de custo de 5 contos ou seja o total de 53 contos por anno. O deputado ou senador na proxima legislatura ordinaria receberá 6 contos em 6 mezes, não sendo remuneradas as prorogações de accordo com dispositivo constitucional. Ajuntando á essa quantia 3 contos de ajuda de custo teremos 39 contos para o novo subsidio annual parlamentar. Mas os vencimentos do congressista agora conportam uma parte movel, sujeita a desconto. A proporção do novo para o antigo subsidio não será pois de 39 para 53, a qual é apenas o maximo a que poderá attingir.

O facto irrefutavel é pois que a Camara actual não augmentou o subsidio do presidente da Republica apenas restaurando o que estava consignado na lei anterior, cancellando a reducção arbitrária e inconveniente que se impôz o chefe do Governo Provisorio. Depois a Camara, longe de augmentar, "reduziu" o subsidio da proxima legislatura ordinaria relativamente ao que era na ultima legislatura ordinaria da Republica Velha.

E essa "reducção" foi tanto mais sensivel quanto o novo regime criou na politica o onus pecuniário do mandato legitimo, estando feita a experiencia nas duas eleições do systema vigente. Cada eleição custa rios de dinheiro que os partidos fazem correr desfalcando e até arruinando literalmente os politicos que supportam taes encargos. Entretanto a organização democratica dos Poderes do Estado é funcção evidentemente nacional, indispensavel á instituição do governo do paiz e á sua estructura juridica e politica. Desde o alistamento, a propaganda, a eleição, a apuração, aos tramites da Justiça Eleitoral — tudo são formidaveis sangrias que o malsinado "politico" aguenta a serviço do Estado.

Na verdade a Camara dos Deputados está c[om] sua força moral intacta para examinar os projectos de reajustamento de vencimentos civis e militares, fazendo a devida justiça. Temos de um lado a situação economica e financeira do paiz e suas possibilidades fiscaes; de outro algumas deficiencias manifestas, muitas explorações arrojadas, intrigas, perfidos desejos de tirar castanhas do fogo com a mão do gato.

Mas todos afinal cumpriremos os nos[sos] deveres como convém aos altos interesses e á dignidade da Nação.

J. E. de Macedo Soares

CHEGOU A PARIS A MISSÃO FINANCEIRA DO BRASIL

FIRMADO EM LONDRES, NÃO O ACCORDO DEFINITIVO, E SIM UM "GENTLEMEN'S AGREEMENT"

TERIA O PRESIDENTE GETULIO VARGAS OPPOSTO RESTRICÇÕES A ALGUNS PONTOS DO PROJECTADO ACCORDO? — SERIA DISTRIBUIDA UMA NOTA A' IMPRENSA — QUANDO SE DEVERA' PRONUNCIAR A CAMARA DOS COMMUNS — DECLARAÇÕES DO MINISTRO SOUZA COSTA AO *DIARIO CARIOCA* — O ASSUMPTO SERA' DEFINITIVAMENTE RESOLVIDO NO RIO DE JANEIRO, APO'S O REGRESSO DA MISSÃO BRASILEIRA

Embaixador Souza Dantas

José Jobim

(Env. Esp. do DIARIO CARIOCA a Londres)

LONDRES, 6 — O baile de segunda-feira no "Picadily Callerys" transcorreu divertidissimo. O ministro e o embaixador sambaram animados, formando cordões ao som de uma victrola que tocou os ultimos sambas do Rio, tendo a orchestra, no fim da festa, executado o "God save the king".

A ULTIMA REUNIAO DOS DELEGADOS BRASILEIROS

LONDRES, 6 — Via Western — A ultima reunião dos delegados brasileiros teve logar hontem á tarde, no "Board of Trade".

A ACTUAÇAO DO SR. SOUZA COSTA

LONDRES, 6 — Via Western-Especial — O sr. Souza Costa deixou excellente impressão, não sómente nos meios brasileiros como nos circulos officiaes e no seio do "Board of Trade". Mostrou ser um habil negociador, não se desencorajando em face das difficuldades surgidas nem se deixando pegar de surpreza.

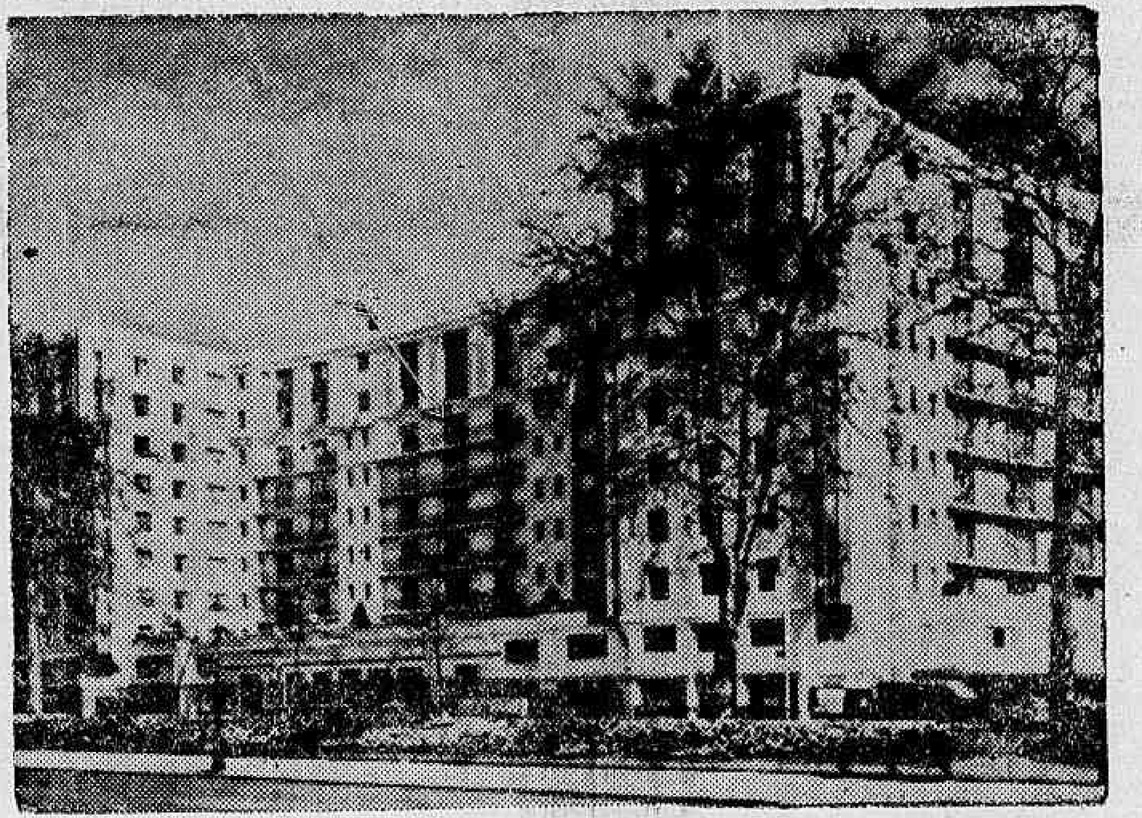

Hotel Dorchester

A MISSAO EM CONTACTO COM O PRESIDENTE GETULIO VARGAS

LONDRES, 6 — Via Western-Especial — O sr. Getulio Vargas tem se mantido em constante contacto telegraphico com a Missão brasileira.

Nos ultimos dias, os despachos trocados entre o presidente da Republica e o sr. Souza Costa foram numerosos. Os secretarios da missão e da Embaixada têm trabalhado continuamente, cifrando e decifrando os telegrammas enviados de Londres ao Rio e vice-versa.

(Continúa na 2ª pag.)

Diario Carioca

EDIÇÕES DIARIAS DE 16 PAGINAS PARA COMPORTAR UM GRANDE AUGMENTO NOS SERVIÇOS DE INFORMAÇÕES

O preço do numero avulso continuará a ser de 100 rs.

O DIARIO CARIOCA está realizando neste momento um plano de ampliação de seus serviços de informações nacionaes e estrangeiras.

O augmento sempre crescente de circulação, indicando que esse esforço está sendo bem acolhido pelo publico, levou a direcção do DIARIO CARIOCA a extender os melhoramentos iniciados a todas as secções.

Já a melhoria desses serviços, de par com o accumulo de publicidade commercial, induzira a direcção desta folha, a dar, em alguns dias, edições de 16 e mais paginas.

Agora, com a criação de novas secções e novos serviços, somos obrigados a dar, diariamente, edições de 16 paginas. Este melhoramento será posto em pratica a partir do proximo sabbado.

Apesar do grande augmento de despesa que representa esta ampliação do numero de paginas, o DIARIO CARIOCA continuará a ser vendido a 100 reis durante a semana e 200 reis aos domingos.

Pequenos Nadas de Uma Grande Missão

A ACTIVIDADE DO SR. ARTHUR COSTA EM LONDRES E O BOM HUMOR DO NOSSO M. DA FAZENDA QUE PESA 114 KILOS, JOGA ESGRIMA, NÃO SUPPORTA O CHAPEU CÔCO E USA COLLARINHO 46

JOSE' JOBIM

(Enviado especial do DIARIO CARIOCA a Londres)

Embaixador Regis de Oliveira

LONDRES, 28 fev. 1935.

Estamos no ultimo dia do mez. Amanhã ou depois espera-se que as negociações com os nossos credores inglezes estejam terminadas. E a missão financeira se apprompta para seguir para Paris. Deante da probabilidade até hontem de o sr. Arthur Costa e os demais membros da missão seguirem pela via dos ares, já eu havia tratado da minha bagagem aerea. Uma pequena mala-armario, comportando apenas a casaca e o smoking. Uma chapeleira com a cartola e o claque. O resto seguiria pelo trem.

Já se afastou o perigo de eu ter de discutir com os aduaneiros da Gare du Nord para retirar a minha bagagem. Iremos por trem e leval-a-ei commigo. Entre parenthesis, numa reportagem como esta a casaca e a cartola são mais importantes para o reporter que o lapis e o papel. Passarei talvez sem pagar direitos os cigarros inglezes que levo para os amigos de Paris.

A HORA DO CHAPEU CÔCO

De todos os membros da missão financeira, o sr. Arthur Costa é o unico que resistiu á tentação do chapéu côco. O consul Sampaio, velho novayorkino, comprou uma collecção delles. O sr. Souza Dantas, o sr. Paulo de Magalhães e o sr. Oswaldo Carvalho só andam de côco, Faço o mesmo. Mas o sr. Arthur Costa continua a usar o seu chapeu molle.

Conselheiro Barbosa Carneiro

Hontem, no appartamento do ministro no Dorchester Hotel,

(Continua na 2ª pag.)

"A SÃO PAULO" Companhia Nacional de Seguros de Vida

SUCCURSAL NESTA CAPITAL: AVENIDA RIO BRANCO N.º 131 — 1º ANDAR
Directores — DR. JOSE' MARIA WHITAKER
DR. ERASMO I. DE ASSUMPÇÃO
DR. J. C. DE MACEDO SOARES

PEQUENOS NADAS DE UMA GRANDE MISSÃO

(Continuação da 1ª pag.)

eramos varios a conversar. O sr. Arthur Costa terminára a reunião do dia do Board of Trade muito bem impressionado. Passara pela Embaixada do Brasil a compartilhar do cock-tail offerecido pelo sr. Regis de Oliveira á colonia brasileira. Conversára ali com os nossos patricios, a maioria dos quaes são seus amigos. Conferenciára na Chancellaria com os representantes da Suecia, ultimando o accordo para liquidação dos congelados dos amigos nordicos, inexplicavelmente esquecidos nas descriminações de pagamentos feita no Rio. Depois de ter feito tudo isso, quasi ás 21 horas, tocou para o Dorchester, afim de telephonar para o Rio. Tendo ouvido e communicado o que havia ao nosso governo, o sr. Arthur Costa veiu para o salão do appartamento onde o aguardavamos.

114 KILOS!

Presentes, o sr. Wallace Simonsen, o consul Sampaio, o addido commercial Barbosa Carneiro, os jornalistas Tilge, da Havas, e Russel, da United Press. Blagues. O consul Sampaio, que adquirira mais um chapeu côco, exaltava-lhe a qualidade e o acabamento. O ministro perguntou-lhe:

— "Mas você, Sampaio, terá coragem de usar esse coquinho no Rio?"

— "Por que não, ministro? No inverno poderei usal-o".

O sr. Arthur Costa deu uma gargalhada gostosa, olhou-nos e disse:

— "Vejam vocês. Ninguem admittiria que eu usasse uma coisa dessas no Brasil. Reclamariam todos, a começar pelo pessoal lá de casa"..

— "Experimente esse côco, ministro!"

O sr. Arthur Costa ouviu o sr. Sampaio. O chapeu côco, entretanto, mal se equilibrou no alto da cabeça.

— "Não entra... Vocês sabem qual é o meu numero de chapeu? Não sabem, não? Oito! O collarinho? 46!"

Deante do nosso assombro, o sr. Arthur Costa levantou-se e perguntou:

— "Quem adivinhará o meu peso"

— "Noventa? disse o sr. Simonsen.

— "Noventa e tres". corrigiu Russel, da United.

O ministro ria. Não adivinhariam...

Os palpites continuaram. O menor lance foi de 88 e o maior de 96. Ninguem passou da casa dos cem. Então, o ministro esclareceu-nos:

— "Pasmem! Pêso 114 kilos!"

E o melhor é que não parece. O meu querido Jarael Jercolis, com os seus 112 kilos, da a impressão de ser muito maior que o sr. Arthur Costa. Tambem o empresario é mais alto. E o ministro tem musculos, sómente musculos, pois, entre outros sports, pratica a esgrima. A bordo do "Ile de France" não passou um só dia sem praticar o aristocratico desporto.

O DIA DO SR. ARTHUR COSTA

Acho que é necessario a gente possuir 114 kilos de musculos para supportar a vida que o sr. Arthur Costa tem tido aqui.

Querem o programma do dia? De manhã, ás 8 horas, banho e breakfast. Já existem ao menos duas pessoas no quarto. Collaboradores ou cacetes.

Leitura dos jornaes, documentos e telegrammas chegados durante a noite do Rio.

Conferencias com o embaixador Regis de Oliveira, com o sr. Souza Dantas, com o sr. Sampaio, com o sr. Paulo de Magalhães, com o addido commercial Barbosa Carneiro, com o conselheiro Carlos Taylor, redacção de telegrammas para o Rio.

Encontros com os delegados inglezes, tchecos, portuguezes, belgas, suissos, finlandezes, suecos.

Reuniões no Board of Trade, na City ou no Banco Rothschild.

Almoço.

Almoços do Banco da Inglaterra, do Banco Rothschild, do Lord Mayor de Londres, do National Provincial Bank, do London Bank, do addido commercial e senhora Barbosa Carneiro, do pessoal da Delegacia do Thesouro. Isso sem contar com o almoço de ha poucos dias offerecido pelo ministro no Dorchester Hotel ao Lord Mayor de Londres, em retribuição á homenagem da Mansion House.

Os almoços, que começam ás 13 horas e 15 minutos, não terminam nunca antes das 15.

Ha apenas o tempo de correr para o automovel e mandar tocar para o hotel, para o Board of Trade ou para o sr. Rothschild. Reuniões que duram ás vezes cinco horas.

Declarações á imprensa. Audiencias a brasileiros ou a commerciantes e industriaes britannicos.

Jantar.

Jantar na Embaixada, no Claridge, offerecido pelo governo de sua majestade ou pelos banqueiros da City.

Livre? Nunca antes das onze horas da noite.

Beber um champagne numa "boite", quando a fadiga não e muito grande.

Hotel.

Dormir? Não. Ditar ou fazer traduzir um telegramma urgente.

Por falar em ditar e traduzir telegrammas. O sr. Oswaldo Carvalho, secretario da missão, almoçou hontem ás 17 horas. Jantou na terça-feira ás 2 da madrugada. Trabalho.

Encontrei hontem Paschoal Carlos Magno, que foi requisitado ao Consulado daqui pela missão, de olhos fundos. Dez horas deante de uma machina de escrever não é brincadeira.

CUIDADO, COLLEGAS!

Dactylographo esta chronica para o avião de hoje á noite sem saber se ao deital-a no Post-Office da esquina os resultados das negociações com os inglezes já serão conhecidos. Ha tres dias que esperavamos um communicado da missão. Adiaram-no para ante-hontem. De ante-hontem para hontem. De hontem para hoje. E hoje?

Quando lerem ahi estas linhas já se saberá o final. Uma coisa posso adeantar. Se conseguirmos menos do que poderiamos esperar a culpa não sera do sr. Arthur Costa, mas nossa, do Brasil. Os inglezes conhecem-nos perfeitamente. Estao ao par de todos os disparates escriptos na imprensa brasileira sobre o problema dos nossos compromissos no exterior.

Exemplo?

Na Casa Lazard & Brothers, contou-me sem querer um dos seus chefes, todos os dias em que chega mala do Brasil, os chefes de serviço recebem, sobre as suas mesas, os recortes de jornaes dahi com as respectivas traducções. Nós brasileiros sabemos a nenhuma importancia de determinados jornalecos. Mas os inglezes não o sabem. E o resultado é que os artigos desses jornalecos são traduzidos e commentados aqui como opiniões merecedoras de attenção, e fazem-nos um mal enorme.

Convençam-se os jornalistas brasileiros de que os seus artigos, quando tratam de um assumpto da importancia do que trouxe ao estrangeiro o nosso ministro da Fazenda, influem mais do que imaginam para complicar-nos e dão aos nossos credores a impressão de que somos um bando de alucinados.

Quem pode confiar em alucinados?

Para resolver o conflicto entre a Italia e a Abyssinia...

A CRIAÇÃO DE UMA ZONA NEUTRA PARA EVITAR AS COLLISÕES ENTRE PATRULHAS

ROMA, 6 (A. B.) — Os vespertinos publicam o texto do communicado official sobre o conflicto italo-abyssinio, e que é o seguinte: — "Desde que o governo da Abyssinia aceitou as condições impostas pelo governo italiano, um accordo preliminar foi conseguido em Addis Abeba, determinando o estabelecimento de uma zona neutra ao longo da fronteira da Somalia, afim de impedir collisões entre as patrulhas, durante as negociações que se realizam quanto ao ataque abyssinio no Ualual e posteriores incidentes".

CLINICA DE VIAS URINARIAS

Dr. Samuel Kanitz

Membro da Sociedade de Urologia da Allemanha, ex-assistente dos professores Lichtenberg, Lewin, Joseph, de Berlim e Haslinger de Vienna. Especialista em doenças dos Rins, Bexiga, Prostata, Urethra. Doenças de Senhoras, Diathermia, Ultra Violetas. Consultorio: 7 de Setembro, 42-Sob., das 13 ás 17 horas. Phone: 3-3531.

Mais de Meio Milhão de Individuos Lêvados á Morte e á Loucura!

A SINISTRA ACTIVIDADE, NOS GRANDES CENTROS MUNDIAES, DOS TRAFICANTES DE ENTORPECENTES — A PRISÃO DE UM DOS CHEFES DO BANDO INTERNACIONAL DE MERCADORES DA MORTE

Ahi estão, nesta gravura, alguns dos objectos que os traficantes da morte usam para os contrabandos de opio e cocaina

PARIS, fevereiro — (Especial para o DIARIO CARIOCA — Foi preso, hontem, em um bar da Avenue Wagram, um dos mais perigosos traficantes internacionaes de entorpecentes. Trata-se de Otto Janfmann, que, com um falso passaporte allemão em nome de Otto Schroder, vinha desenvolvendo, ha varios mezes, na França, a sua criminosa actividade.

Condemnado em Chicago e em Hamburgo, Janfmann é um nome bem co-

Um cartaz chinez, espalhado em milhões de exemplares pelo Celeste Imperio, contra o uso do opio

nhecido das autoridades policiaes allemãs e norte-americanas. Vem, de ha muito, sendo motivo das mais activas diligencias, como um dos chefes do bando internacional que, com o seu trafico monstruoso, leva á morte ou á loucura mais de meio milhão de individuos.

AGINDO EM GRANDES CENTROS

O grande publico conhece muito pouco das sinistras actividades dos mercadores da morte.

Varios escriptores e jornalistas têm, entretanto, fixado o assumpto, mostrando que os traficantes de entorpecentes estão organizados em uma empresa tão poderosa e importante como os grandes consorcios que controlam, no mundo, o carvão, o aço ou o petroleo. Marc Chadourne, em seu livro "Chine", dá-nos uma aguda entrevista com o "rei do opio". E Xavier de Hauteclocque, com a sua obra sobre Pégre et Police Internacionale, offerece-nos revelações verdadeiramente sensacionaes, ha pouco completadas por uma magnifica reportagem de Charles Merice para "Le Journal".

Agindo em grandes centros — notadamente em Londres, Constantinopla, Shanghai, Tokio e Chicago — a terrivel quadrilha da morte realiza, annualmente, operações vultosissimas, conseguindo obter lucros superiores a quinze milhões de francos.

O COMBATE DA LIGA DAS NAÇÕES

Deante da criminosa actividade dos mercadores da morte, a Liga das Nações iniciou, ha tempos, um amplo movimento contra o trafico de entorpecentes, particularmente nos paizes do Extremo Oriente.

A campanha do instituto genebrino não tem, porém, conseguido, até agora, maiores resultados. O trafico de morphina, opio e cocaina, continúa a ser feito em todos os paizes, com uma audacia e uma largueza realmente alarmantes.

A prisão de Otto Janfmann, em poder de quem foram encontrados mais de dois milhões de francos de entorpecentes, é bem expressiva e vale como o melhor estimulo á luta contra os traficantes da morte.

Actos do Presidente da Republica

O sr. Getulio Vargas, presidente da Republica, assignou os seguintes decretos:

NA PASTA DA JUSTIÇA

Exonerando João Baptista Maciel de 3º supplente do substituto do juiz federal em Nova Cruz, na secção do Rio Grande do Norte, por abandono do cargo e mudança de residencia e nomear para o referido cargo Eurico da Silveira Borges.

Nomeando o dr. Cassio Dantas Gouvêa Cavalcante, e Dr. Virgilio de Barros e Arthur Camara, para 1º, 2º e 3º supplentes, respectivamente, de substituto de juiz federal, no municipio de Manáos, séde da secção do Amazonas.

Nomeando o bacharel Christovam Breiner, interinamente, escrevente juramentado do escrivão do juizo federal da terceira vara, nesta capital; Adhemar Paulista dos Santos para official de justiça da 4ª Vara Civel desta capital, durante o impedimento do effectivo Balthazar Paulista dos Santos; o escrevente juramentado Octavio Fernandes Vianna, interinamente, escrivão da terceira vara federal desta capital, durante o impedimento do effectivo.

Declarando a perda dos direitos politicos de cidadão brasileiro por parte de Claudio Pellanda, residente em São Paulo, por haver obtido isenção do serviço militar, allegando motivos de crença religiosa.

Transferindo, a pedido, o dr. Alvim Martins Horcades, de depositario judicial com funcções no juizo da segunda vara federal para identico logar no juizo da primeira vara, ambas nesta capital.

Expulsando do territorio nacional, por se ter constituido elemento nocivo aos interesses do paiz, Agenor Garcia, de nacionalidade Argentina.

Concedendo aposentadoria a Ignacio Fernandes Monteiro, zelador da garage da Casa de Detenção desta capital; Hermenegildo de Souza Corrêa, guarda de 1ª classe da Inspectoria do Trafego; Domingos de Sá Raposo, guarda civil de 1ª classe; e Maria Christina Corrêa de Avellar, compositora de segunda classe da Imprensa Nacional.

Concedendo reforma ao aspirante a official do Corpo de Bombeiros Amador José Lopes, em virtude de molestia adquirida em acto de serviço; e na Policia Militar ao anspeçada graduado Manoel Cesario dos Santos; ao musico de 1ª classe Pedro Rodrigues de Araujo; e aos soldados José Corrêa da Silva e Aprigio dos Santos Barbosa.

DR. JOSÉ DE ALBUQUERQUE
CLINICA ANDROLOGICA

Affecções venereas e não venereas dos orgãos sexuaes do homem. Perturbações funccionaes da sexualidade masculina. Diagnostico causal e tratamento da
IMPOTENCIA EM MOÇO
RUA 7 SETEMBRO, 207 De 1 ás 6 horas

Nada de grave entre o Chile e a Argentina

SANTIAGO, 6 (U. P.). — A chancellaria desmentiu a informação divulgada nas columnas de "El Imparcial" relativamente a uma possivel mediação amistosa do Brasil no incidente surgido entre o Chile e a Argentina, explicando que não cabia mediação no caso, pois não havia ruptura de especie alguma.

Um principio de incendio na Praça Tiradentes

UM CURTO-CIRCUITO NO MOTOR DE UMA GELADEIRA PROVOCOU PANICO...

Cerca de 1 hora e 30 minutos de hoje, foram os bombeiros chamados á Praça Tiradentes, 7.

Partindo para o local, o 1º soccorro, sob o commando do capitão Maisonette, foi verificado que o enrolamento do motor da geladeira, do "Café São José", de propriedade da firma Soarez e Miguez, tendo-se esquentado demasiadamente provocara um "curto-circuito".

Desligada a corrente electrica foi o caso dado por terminado, retirando-se os valorosos soldados do fogo.

Tragico desastre de aviação

BEYRUTH, 6 (A. B.)— No aeroporto desta cidade produziu-se esta tarde um grave accidente de aviação. Ao levantar vôo, um avião chocou-se, por motivos ainda desconhecidos, contra o edificio do aeroporto, caindo de pouca altura.

Entre os passageiros do avião estava o ministro da Instrucção Publica da Baviera, sr. Schemm, que soffreu ferimentos de importancia, sendo transportado immediatamente ao hospital. Submettido a uma operação cirurgica, o ministro acha-se em estado grave.

Marechal Joaquim Ignacio

Completa hoje mais um anniversario da morte do marechal Joaquim Ignacio, figura das mais destacadas no seio do Exercito.

Pertencente á illustre familia, na qual se contam varios militares, o saudoso cabo de guerra, a par de suas qualidades verdadeiramente marciaes, possuia todas as virtudes moraes que o tornavam um cidadão respeitado e estimado por todos.

Hoje, dia do anniversario de sua morte, homenageando a sua memoria dilecta, o capitão Souza Filho fará, ás 21 horas, no radio, uma palestra sobre a sua personalidade illustre por todos os titulos.

Importante roubo de ouro em barra

LONDRES, 6 — A. B.) — A' noite passada foi levado a effeito um roubo mysterioso, tendo sido carregadas varias caixas com barras de ouro. Até este momento nenhum traço dos assaltantes foi encontrado.

Chegou a Paris a Missão Financeira do Brasil

(Continuação da 1ª pag.)

OS COMMENTARIOS E AS IMPRESSÕES DOMINANTES

LONDRES, 6 — Via Western-Especial) — Diante dos resultados do accordo hoje concluido, affirma-se que a delegação brasileira não poderia obter mais do que lhe foi concedido. Esse juizo é unanime e todos os commentarios resaltam o papel saliente dos delegados brasileiros, no correr das negociações de Londres. Todos asseguram que as negociações tiveram conclusão satisfatoria.

CONFERENCIA COM O BANQUEIRO ROTHSCHILD

LONDRES, 6 — Via Western-Especial) — Depois da ultima reunião de hontem no "Board of Trade", o sr. Souza Costa visitou o banqueiro Rothschild, mantendo com o mesmo longa conferencia.

O ULTIMO ALMOÇO EM LONDRES

LONDRES, 6 — Via Western-Especial — O sr. Souza Costa almoçou hoje num restaurant da cidade, em companhia do sr. Paulo Frederico de Magalhães, seu companheiro da delegação e dos srs. Barbosa Carneiro e Romeu Gibson, respectivamente, addido commercial e delegado do Thesouro do Brasil.

Fala ao DIARIO CARIOCA o sr. Souza Costa

LONDRES, 6 (Via Western — Especial) — Falando ao enviado especial do DIARIO CARIOCA o sr. ministro Souza Costa fez a seguinte declaração:

"Todos os assumptos que me trouxeram a Londres foram satisfatoriamente resolvidos.

Deixo a capital ingleza inteiramente satisfeito com a conclusão dos trabalhos da missão brasileira. Os termos do accordo só serão, no emtanto, revelados depois de sobre os mesmos pronunciar-se a Camara dos Communs".

Restricções do presidente Getulio Vargas?

LONDRES, 6 (Via Western — Especial) — Terminada hontem no Board of Trade a redacção dos "Gentlemen's Agreement" o ministro Souza Costa appoz-lhe suas iniciaes. A approvação desse documento será discutida e resolvida posteriormente no Rio, depois do regresso da delegação, sendo então definitivamente assignado.

Ha quem affirme que foi preferida a formula de "gentlemen's agreement" em vez da assignatura definitiva do accordo, em vista de o presidente Getulio Vargas ter feito restricções a certos pontos do accordo, que, aliás, segundo consta, não affectam substancialmente as propostas encaminhadas pelo sr. Souza Costa.

Em vista da absoluta reserva mantida pelos delegados brasileiros, não consegui apurar até onde é verdadeira essa informação.

O PRONUNCIAMENTO DA CAMARA DOS COMMUNS SOBRE O ACCORDO

LONDRES, 6 (Via Western-Especial) — Não se sabe com certeza se a Camara dos Communs tratará na sessão de amanhã do accordo anglo-brasileiro. Sómente depois de conhecido o seu pronunciamento sobre o assumpto, será distribuido á imprensa um communicado official.

De qualquer modo, espera-se que a Camara occupar-se-á do caso na proxima segunda-feira, quando serão discutidos outros assumptos referentes á politica externa do Reino.

A ASSIGNATURA DO "GENTLEMEN'S AGREEMENT"

LONDRES, 6 (Via Western-Especial) — O sr. Sebastião Sampaio chegou ao Ministerio do Commercio, ás 13 horas, conduzindo o texto do "Gentlemen's agreement" assignado entre os delegados inglezes e brasileiros. O accordo definitivo só será assignado depois da Camara dos Communs se pronunciar sobre o assumpto bem como melhor exame da situação feita em conjunto pelo governo do Brasil depois do regresso da missão ao Rio.

DESFEITO DEFINITIVAMENTE UM MALENTENDIDO

LONDRES, 5 (Via Western-Especial) — A solução que a Missão Souza Costa obteve para os casos financeiros do Brasil repercutiu favoravelmente em todos os meios.

Todos os que acompanham os acontecimentos do alto mundo da finança consideram a conclusão do accordo anglo-brasileiro como um grande triumpho da nossa diplomacia.

A assignatura definitiva do accordo terá grande significação não só pelo que representa em relação aos creditos inglezes, como pela sua repercussão nos meios financeiros mundiaes.

Deverão ser solucionados, desta fórma, todos os casos mais importantes de congelados brasileiros.

A missão Souza Costa desfez em Londres a impressão existente de que o Brasil não pagava porque não queria. Ficou, assim, definitivamente esclarecido esse mal entendido com grande vantagem para o Brasil.

(Conclue na 6ª pag.)

A SITUAÇÃO POLITICA

NÃO ESTA' MARCADO O REGRESSO DO CHANCELLER MACEDO SOARES

S. PAULO, 6 (D. C.). — Ainda não está marcado o regresso para o Rio do chanceller Macedo Soares, o qual deverá permanecer nesta capital até a proxima sexta-feira ou sabbado.

O ANNIVERSARIO DO SR. FLORES DA CUNHA

PORTO ALEGRE, 6 (A. B.). — O general Flores da Cunha recebeu hoje pela manhã os cumprimentos dos representantes officiaes, chefes de repartições, officialidade do Exercito e da Brigada Militar do Estado, e innumeros amigos pela passagem de seu anniversario natalicio. Ao meio dia a officialidade da Brigada Militar offereceu um churrasco ao interventor federal na Chacara da Floresta. A festa correu brilhantemente.

Entre os telegrammas recebidos pelo interventor federal, felicitando-o pela data de hoje, destacamos o do ministro Marques dos Reis, desejando "que o Rio Grande e o Brasil tenham ainda por longos annos occasião de felicitar o illustre amigo".

O CORONEL MOREIRA LIMA DA' DEMONSTRAÇÕES DO SEU "LIBERALISMO REVOLUCIONARIO"

FORTALEZA, 1 (D. C.). — Por não terem aceito imposições do governo, no sentido de modificarem suas idéas contrarias á candidatura do sr. Moreira Lima á presidencia do Estado, foram suspensas por 15 dias as professoras publicas Olivia Fontenelle e Ildetrudes Cordeiro, que se haviam notabilizado pelo seu valor didactico, nos ultimos certames escolares.

Numerosos paes de alumnos publicaram vecmentes protestos pela imprensa, contra essas perseguições mesquinhas ao magisterio, oriundas da mentalidade "revolucionaria" do coronel Moreira Lima, que, por esses e outros processos, visa perpetuar-se no poder.

A CURIOSA PROPAGANDA DA CANDIDATURA MOREIRA LIMA

FORTALEZA, 1 (D. C.). — No interior do quartel da Força Policial do Estado e em varios pontos da cidade foram hoje affixados enormes cartazes com o seguinte e audacioso letreiro:

"O coronel Felippe Moreira Lima será o governador constitucional do Ceará pelo voto ou pelas armas".

Falando, em agradecimento a uma manifestação, o interventor Moreira Lima declarou-se candidato ao governo, fazendo appellos ao povo para reagir por todos os meios contra seus adversarios.

OS ACONTECIMENTOS DE MANA'OS

MANA'OS, 6 (A. B.). — A opinião geral sobre os acontecimentos de hontem é de que está criado um "caso", cuja solução muito influirá no prestigio do governador Alvaro Maia, apoiado, allás, pela opinião publica.

GRAVE CONFLICTO EM NATAL

NATAL, 6 (D. C.). — Hontem, á noite, por occasião dos festejos carnavalescos, verificou-se grave conflicto nesta capital, saindo feridos diversos populares e soldados do Exercito e da guarda-civil. Em consequencia dos graves ferimentos recebidos, falleceu o sr. José dos Santos Silva, representante da "União Artistica Internacional".

Ha noticias de outros mortos.

Concurso de Cartographo no Departamento de Estatistica e Publicidade

Foram publicados no "Diario Official" de 26 de fevereiro passado os pontos do concurso de cartographo a realizar-se no Departamento de Estatistica e Publicidade do Ministerio do Trabalho, de accôrdo com o programma constante do art. 6º das Instrucções, os quaes foram elaborados pela Commissão Examinadora, drs. Fabio de Macedo Soares, Carlos Del Negro e Luiz Joaquim da Costa Leite. Estão inscriptos os seguintes candidatos: Miguel Moreira Burnier, Luiz Gomes da Costa, Abilio de Azevedo Caldas Branco, Ewaldo Ferreira Rebello, Carlos Horta da Costa, Hugo Alqueres Baptista, Zozimo Monna Gonçalves, Frederico Mario Monteiro de Barros, João Baptista Mangia, Oswaldo Navarro, Omar José Monteiro, Léo de Araripe Macedo, José Arthur Leitão Fontes Ferreira, Luiz Chaves do Couto e Silva, Anne-Marie Eugenie Cailloux, José Nilo de Albuquerque e Francisco Lopes Gastal.

S. Paulo e o Rio Grande em Face do Exercito Nacional

EXPRESSIVOS E OPPORTUNOS DISCURSOS DO SR. ARMANDO DE SALLES OLIVEIRA E DO GENERAL FLORES DA CUNHA

Neste momento, em que todos os odios e resentimentos, todas as paixões politicas e ambição de poder, deveriam ceder logar ao bom senso, no sentido do congraçamento de todas as forças moraes, economicas e poli-

Sr. Armando de Salles Oliveira

ticas do paiz, para vencermos as difficuldades de ordem material que nos assoberbam, ainda ha desgraçadamente quem procure semear a discordia entre brasileiros.

Em notavel discurso proferido no quartel do 5º B. C. da guarnição de São Paulo, o interventor Armando de Salles Oliveira teve opportunidade de se referir aos empreiteiros de revoltas.

Contra estes, que, aliás, não podem ser levados a serio — diz s. excia. — "temos o dever de nos prepararmos para combater os inimigos internos invisiveis e ousados que aqui surgirem para desviar os rumos da vida nacional."

Noutra parte de seu discurso, falando sobre a democracia e os seus destinos, diz o insigne paulista:

"Longe de ser incompativel com a democracia, o Exercito della é uma expressão directa. A democracia quer a egualdade. E o Exercito, recebendo, pelo sorteio, homens de todas as classes, é o grande agente nivelador. Na egualdade da condição militar misturam-se os individuos de posição social, de fortuna e de cultura as mais variadas. O homem humilde dos campos afastados aprende que ha alguma coisa mais alta do que o pequeno horizonte do seu obscuro pedaço de terra. O homem nascido nas classes opulentas aprende que aquelle homem modesto pode ter as mais raras virtudes e chegar á suprema dedicação — a do sacrificio desinteressado da vida. Um e outro aprendem a conhecer, atravez dos companheiros vindos de todos os pontos do territorio, a verdadeira physionomia do paiz. O Exercito tem assim nas mãos o mais poderoso meio de acção para o desenvolvimento da idéa democratica. E' a planicie para a qual sobem os filhos, dos valles obscuros e para a qual descem os que habitam os pincaros orgulhosos.

Se é grande o papel do Exercito nas democracias, maior elle é no Brasil. A nossa Federação, após as ultimas convulsões politicas, tornou-se mais radical. O sentimento de autonomia dos Estados, vivificando-se nos embates das lutas internas, constitue mais do que nunca o fundamento politico, a condição de equilibrio e de bem estar do Brasil. Sem o respeito a essa autonomia, não haverá paz possivel. Tão vivaz nos grandes como nos pequenos Estados, esse sentimento se expande, se fortalece e se integra no mais sincero, no mais puro, no mais fecundo patriotismo."

Em outro discurso, não menos brilhante o general Flores da Cunha, interventor dos pampas, ainda hontem salientava esta necessidade, affirmando mesmo que o Rio Grande, com as forças de que dispõe, está apto para prestar ao Exercito o concurso preciso em qualquer emergencia, na defesa das instituições.

As dissenções e malentendidos surgidos ultimamente no seio do glorioso Exercito Nacional nada mais representam do que a exploração ignobil de elementos que sempre viveram de insinuar perfidias e intrigas com o fim de dividil-o e desvial-o de seus grandes destinos.

PORTO ALEGRE, 6 — (D. C.) — Ao general Flores da Cunha, por motivo do seu anniversario natalicio, occorrido hontem, a Brigada Militar prestou expressiva homenagem.

O interventor gaucho agradeceu a manifestação de sympathia nos seguintes termos:

"Exmo. general Parga Rodrigues — Minhas senhoras, srs. officiaes e praças da Brigada Militar. Tinha o proposito de ir passar tranquilla e serenamente na minha chacara dos arredores da capital o dia de hoje, quando recebi o convite do digno coronel Canabarro, illustre commandante geral da Brigada Militar, para assistir uma festa intima na chacara Bananeiras, convite que não me quiz furtar, porque estava obrigado a aceitar. De 1923 para cá, eu tenho vivido em contacto continuo com a maravilhosa força riograndense, cujos acantonamentos e bivaques contaram sempre com minha presença. Muito antes de pensar e imaginar que viria dirigir os destinos do Rio Grande, já a Brigada Militar me tinha na conta muito justamente de um dos seus primeiros e melhores amigos. Depois que me foram entregues as rédeas do govrno riograndnse, nunca me faltaram, graças a Deus, a lealdade e a bravura, o espirito de abnegação e sacrificio dessa maravilhosa força. E', por isso que eu me sinto feliz de poder passar o dia de meu anniversario natalicio no convivio da officialidade e da tropa da Brigada Militar. Não podia me sentir mais honrado, porque em todas as grandes vicissitudes por que tem passado o nosso Estado, é na fortaleza dessa tropa que elle se tem amparado e alevantado.

Como governante, tenho na mais alta conta os serviços da brigada militar e emquanto me estiverem confiados os destinos do Rio Grande, meu espirito, estará sempre voltado para fazer justiça a esta grande força. Bemdigo agora, nesta festa intima, a presença dos illustres generaes Parga Rodrigues, soldado do nosso glorioso Exercito, e Toledo Bordini, official que tem concorrido com todo o seu esforço para o engrandecimento de sua insigne classe. Agradeço ainda aos outros officiaes aqui presentes, aos quaes me ligam relações de affecto pessoal e aos quaes admiro. Quero, aproveitando-me deste instante,

Sr. Flores da Cunha

dizer que não são de todo tranquillizadores os dias que correm, por isso que ainda existem em differentes pontos do paiz, fermentos de convulsão social e politica. Seja como fôr, acha-se o nosso Rio Grande em condições de, em collaboração com o Exercito cuja guarnição neste Estado é tambem um modelo de disciplina, poder dizer aos altos governantes do paiz que não medrarão aqui a anarchia e a desordem: primeiro, porque sua guarnição federal está orientada para defender a ordem dentro do paiz; segundo, porque o Rio Grande com sua tropa e seus cidadãos, que tambem formarão ao lado do Exercito, não ha de consentir que o paiz e a tranquillidade sejam perturbadas! Já é tempo de encaminhar-se este grande paiz para melhores destinos! Quando estive ha pouco no Rio de Janeiro, pude verificar que aquelles que exploram no campo politico todas as cousas "no mão" sentido, procuravam fazer da questão do reajustamento dos militares um pretexto para manter o fermento da desordem insinuando ameaças ao poder publico, caso não fossem adoptadas as novas tabellas. De mim, como politico, como governante, declaro, que sou pelo reajustamento dos vencimentos, pois não se concebe que soldados do nosso exercito continuem ganhando 21$000 mensaes, quantia que nem se quer é sufficiente para as despesas rudimentares á hygiene pessoal. Sou tambem partidario de que se reajustem os vencimentos dos cabos e sargentos e da officialidade, principalmente daquelles que occupam postos iniciaes. Nosso glorioso exercito, que não foi, até hoje, alheio a nenhum dos grandes acontecimentos da nossa Historia, este exercito que faz suas reclamações dentro da ordem e da lei e não é capaz de lançar mão de processos arbitrarios de processos de violencia para alcançar direito que lhe compete e que bem merece. Estejamos, portanto, meus patricios, tranquillos quanto á attitude que, em qualquer emergencia, terá o exercito brasileiro, pois estou certo que essa será consentanea com as suas tradicções e os magnos interesses da nacionalidade. Nós, dentro do Rio Grande, não temos por que alimentar appreensões, pois a ordem aqui existe e será assegurada, mas no Rio de Janeiro e outros Estados, continuam a fermentar discordias e ambições descontroladas. Não é de duvidar que possam surgir novas perturbações. Ficará o Estado do Rio Grande do Sul, com a tropa federal e com sua milicia estadual, com os contingentes de cidadãos sempre dispostos a se alistar patrioticamente nos corpos provisorios e nos batalhões auxiliares; ficará o Rio Grande do Sul, como reserva dentro do paiz para assegurar a ordem a todo transe. Eu não sei se dentro de 20 ou 30 dias, quando se reunir á Assembléa Constituinte Estadual, serei ou não eleito. Ainda ha pouco, quando da minha estada no Rio de Janeiro (quero fazer estas declarações aqui aos gloriosos milicianos, aos quaes nada devo occultar), fiz duas tentativas junto ao meu querido e illustre amigo Getulio Vargas para consentir concordar em que fosse escolhido e eleito outro governante, para o Rio Grande, de maneira que eu pudesse afastar dos labios a taça amarga do poder. Em geral, em nosso paiz, os homens são sempre mais ou menos bem julgados. Desde, porém que envergam a farda de governantes, é como se se cobrissem de lepra, esse grande flagello que enodôa os homens que amesquinha e que degrada. E' que só o poder desperta inveja, odio e animosidade.

Eu falo assim porque sei que se pudesse hoje despedir-me do governo, dentro de seis mezes ou um anno me haveriam de fazer justiça, pelo pouco que me foi licito fazer pelo engrandecimento e felicidade do Rio Grande. Não consegui que o sr. Getulio Vargas concordasse em que outro fosse candidato á eleição para governante do Estado. Aguardo que se reuna a Assembléa Estadual, dentro um mez, provavelmente.

Se fôr impossivel evitar minha eleição hei de refazer forças e energias para procurar corresponder ao que o Rio Grande e a gente só do Rio Grande esperam de mim. Sois testemunhas de que, durante as ultimas lutas civicas aqui travadas, aggredido e mal comprehendido, atacado pelo conluio dos nossos adversarios, não me perturbei e mantive a minha serenidade. Não tive nenhum movimento de represalia e nós tivemos occasião de assistir ás eleições mais livres que já se effectuaram no Rio Grande do Sul. Se fôr eleito governador, espero continuar mantendo a mesma serenidade, com a differença de que agora sou um funccionario federal, pois desempenho a interventoria como delegado do governo, emquanto que eleito governador, tanto quanto me permittirem as deficiencias da minha personalidade, hei de procurar ser, antes de tudo, um magistrado, servindo todos com dedicação e justiça. Jámais me deixei cegar pela paixão partidaria. Sempre desejei ver meus patricios confraternizados, pensando livremente em qualquer sector do pensamento não fazendo coacção, nem violencias contra os nossos concidadãos.

Ajam e pensem nossos patricios como bem entendam. Se se impôz necessidade de organizar um novo partido politico, foi para não entregar o Rio Grande, seu destino e seu futuro aos arrivistas trazidos pela salsugem das revoluções. Desejo que a Brigada Militar do Rio Grande continue a ver em mim um de seus grandes e devotados amigos. Tenho prestado a mais assidua attenção aos interesses da officialidade e das praças da valorosa milicia. Apesar de já publicado o orçamento para o corrente anno, ainda quero ver se as condições do Estado permittem que se faça uma revisão dos vencimentos dos officiaes e praças, afim de corrigir flagrantes desegualdades que por ventura existam entre os vencimentos dos differentes postos. Sejam, porém, minhas affirmações para dizer á Brigada Militar que o interventor federal, se chegar ao fim do seu encargo, com a ordem mantida e assegurada, deverá grande parte principalmente a essa gloriosa milicia. Viva a Brigada Militar!"

Não confundam

BANAVITA

com as bananadas communs

BANAVITA

é um super-creme de bananas, rico em vitaminas A. B. C., contendo : BANANA — LEITE — GUARANA' e ASSUCAR, scientificamente dosado, livre de toda acidez.

E' um doce alimento de alto poder nutritivo e grande digestibilidade. Peça uma caixa ao seu fornecedor agora mesmo.

S/A. Fabrica Docevita

RUA BUENOS AIRES, 87

TEL. 23-4432

SO' PARA HOMENS

Comprem na fabrica o seu calçado. A differença de preço é formidavel. — 169, RUA SENADOR POMPEU, 169. (Esquina Visconde da Gavea)

O Julgamento do Ex-Ministro Rintelin

DEPOZ HONTEM O DIRECTOR DO REICHPOST, QUE FEZ DECLARAÇÕES SENSACIONAES

VIENNA, 6 (U. P.). — O sr. Anton Funder, director do Reichpost depoz esta manhã perante a Côrte Marcial encarregada do julgamento do ex-ministro austriaco junto ao governo da Italia sr. Rintelen. Declarou a testemunha que o accusado lhe dissera, quando o sr. Dollfuss foi nomeado chanceller em 1932: "Estou satisfeito com a escolha de Dollfuss para a chefia do governo, mas se elle não estiver á altura da posição, eu surgirei e estabelecerei uma especie de ditadura.

Accrescentou o sr. Funder que visitou Rintelin porque este, por

Dollfuss

occasião da nomeação do sr. Dollfuss lhe disse: "Sou um homem indicado para o cargo de chanceller".

O sr. Rintelin, interrompendo a testemunha, desmentiu as affirmações do sr. Funder.

VENCER!

E' indispensavel preparar os meninos para que sejam mais tarde HOMENS FORTES, ACTIVOS, ROBUSTOS...

VENCEDORES NA VIDA

O Anemico definha, estaciona, será sempre

UM VENCIDO

IODOLINO DE ORH

desenvolve o organismo, fortifica os ossos, auxilia o crescimento, fortalece, nutre, engorda e PRODUZ A VITALIDADE necessaria á vida activa de nossos dias

O IODOLINO desenvolve extraordinariamente o appetite.

Nova Reunião no Club Militar

O Capitão Walter Pompeu Preso Por Mais Trinta Dias

Uma Nota dos Officiaes Que Compareceram á Assembléa de Hontem

O Club Militar

Conforme foi annunciada, teve logar, hontem, ás 17 horas, na séde do Club Militar, uma reunião de officiaes de nossas forças de terra e mar, comparecendo cerca de cincoenta e quatro dos interessados.

A'quella hora, precisamente, foram iniciados os trabalhos, presidindo a mesa, o capitão André Trifino Corrêa, e depois o major Dilermando de Assis, fazendo parte da mesma os seus collegas capitão Adolpho Rosa, Antonio Rollemberg, Nemo Canabarro Lucas e Francisco Moesia Rollim.

Com a palavra, o capitão Herodoto Baptista Cavalcanti, propôz que a sessão fosse secreta, não devendo estar presente a imprensa.

A proposta, depois de ligeira discussão, por voto de Minerva, foi rejeitada.

A seguir, o presidente communicou á assistencia o motivo da reunião, que era o de combater varios dispositivos da Lei de Segurança Nacional, dentre elles os constantes dos artigos 34, 35 e 36, prestes a ser approvada pelo Congresso.

Terminada a exposição acima, o capitão Moesia Rollim, leu, com applausos geraes dos presentes, um longo discurso.

Usaram da palavra varios officiaes, dentre elles o coronel Duque Estrada, major Dilermando de Assis, capitães Carlos Gomes, Walter Prestes, Herodoto Cavalcanti, todos em ardorosos argumentos mostraram a necessidade immediata do combate á referida Lei de Segurança, por consideral-a prejudicial ás classes armadas.

Terminada a reunião, foi fornecida á imprensa a seguinte nota:

"Os officiaes que se reuniram, em 6 de março, no Club

Capitão Pompeu

Militar, declaram a todos os seus camaradas do Exercito e da Marinha nacionaes que, nas assembléas que realizam para tratar de assumpto que diz respeito aos interesses da classe, não têm nem terão jamais ligação alguma de ordem politica partidaria.

A assembléa resolveu convocar uma nova reunião, que se realizará na séde do Club Militar, sabbado, 9 do corrente, ás 17 horas, e para a qual convida todos os seus camaradas do Exercito e da Marinha".

E' BOATO...

Não tem fundamento, segundo apurámos no gabinete do ministro da Guerra, a transferencia do capitão de Administração Raymundo da Silva Barros, não tendo ainda sido tratado tal assumpto naquelle gabinete.

Quanto ao discurso proferido no Club Militar, na reunião de 1º do corrente, esse official justificou-se na forma do regulamento.

O CAPITÃO WALTER POMPEU NOVAMENTE PRESO

Em face dos termos da carta da autoria do capitão Walter Pompeu, hontem publicada pelo "O Globo", o ministro da Guerra, general Góes Monteiro, resolveu prender esse official, por mais trinta dias, no estado maior do Forte de Copacabana.

PRECAVENHA-SE!

CONSERVE os dentes fortes, claros e bonitos com o uso do Creme Dental EUCALOL

TUBO GRANDE 2$500 NO RIO

Eucalol Á BASE DE EUCALYPTO

CD 10 - Standard

Prosegue a luta na Grecia!

SOPHIA, 6 (U. P.). — Os rebeldes gregos continuam a transpor a fronteira da Bulgaria. Entre os refugiados contam-se alguns legalistas, os quaes declararam que a luta prosegue impiedosamente de ambos os lados, accrescentando que os rebeldes, não tendo sido bem succedidos, estão escapando á verdadeira carnificina.

As autoridades bulgaras, yugoslavas e turcas estão tomando providencias para evitar a invasão das respectivas fronteiras.

Limitou-se a sorrir...

O BANDIDO CORSO ANDRE' SPADA, CONDEMNADO A' MORTE

BASTIA, 6 (U. P.). — O bandido André Spada, o conhecido delinquente da Corsega, hoje condemnado á morte, será guilhotinado, de accôrdo com a decisão do tribunal que o julgou. Recebeu elle a sentença com a maior indifferença, limitando-se a sorrir.

Spada é accusado da pratica de quatorze asshssinios.

Quando os Foliões se Recolhiam aos Penates

Um Conflicto Num Bonde de Santa Thereza

"Eva querida...
Quero ser o teu Adão,
Dar-te-ei o meu amor, a minha [vida!
Em troca do teu coração..."

A marcha popular era cantada pelos passageiros do bonde n. 22 da linha "Lagoinha", que ás 17 horas deixou a estação da carioca, dirigido pelo motorneiro regulamento n. 14, Alberto Jorge, tendo como conductor Abel Lopes, residente á rua do Riachuelo n. 78.

Eram foliões que tinham vindo assistir ao desfile das grandes sociedades e áquella hora, dirigiam-se para as residencias.

O "tramway" ia superlotado. No banco atrás do motorneiro, iam os passageiros Domingos Baraçal Grande, Ernani Xavier de Carvalho e Oswaldo Gonçalves Fontes, que eram os mais animados.

Ao chegar o bonde proximo ao ivaducto dos Arcos, Baraçal Grande cuspiu no bilhete da passagem e collocou-o nas costas do motorneiro.

Este não gostou da brincadeira e com o bonde em movimento entrou a discutir com o passageiro.

A discussão generalizou-se com os dois outros companheiros de Baraçal Grande e o motorneiro, sem ligar a menor importancia á vida dos passageiros que conduzia, abandonou a direcção do vehiculo e entrou a aggredir a socos os tres rapazes.

O conductor Abel Lopes correu em auxilio do motorneiro. Em plena travessia dos Acros, os cinco homens, empenhados

FERIDAS? ESPINHAS?
ELIXIR de NOGUEIRA

numa luta titanica, atacavam e defendiam-se.

O conflicto tomava proporções graves, quando o fiscal Antonio José da Silva, que viajava no bonde e vendo o vehiculo sem governo, correu para o controle, diminuindo a marcha do bonde, levando-o em marcha lenta até á estação da Ladeira.

Neste ponto, o motorneiro e conductor, sempre em luta, deixaram o bonde e para fugir sacaram das armas que traziam e fizeram fogo contra os tres rapazes.

Erraram, porém, o alvo.

O anspeçada n. 35, da 2ª Companhia do 4º Batalhão da Policia Militar, Mario José da Silva, que foi attraido pelas detonações, correu no encalço do motorneiro e conductor, conseguindo prender o conductor, Herminio Xavier de Carvalho e Oswaldo Guimarães Fontes, conduzindo-os para a delegacia de 6º districto, onde foram autuados em flagrante.

O motorneiro fugiu.

Decorreram brilhantissimos, os festejos carnavalescos

BAHIA, 6 (A. B.) — Os tres dias de carnaval decorreram brilhantissimos. Não se registou qualquer incidente em que fosse alterada a ordem. O policiamento dos prestitos foi perfeito, sobretudo por occasião do desfile dos clubs. A opinião geral é de que desde 1913, a Bahia não havia assistido a festas tão brilhantes.

O regresso do navegador solitario, á Buenos Aires

PORTO ALEGRE, 6 (A. B.) — Regressou á Buenos Aires o navegador solitario, Diogenes Blaquier, que aqui chegára ha dias tripulando um pequeno barco a vela. Depois de tres dias de repouso o ousado navegador partiu de novo, para a capital argentina.

O Campeonato Estadual de Natação e Saltos

PORTO ALEGRE, 6 (A. B.) — Realizou-se a competição para o Campeonato Estadual de Natação e Saltos, sob o patrocinio da Liga Nautica com os seguintes resultados:

100 metros — Nado livre — Venceu Sylvio Rocco, do Club Nautico Gaucho, no tempo record de 1' 9" 4|5.

100 metros, nado de costas, venceu Paulo Carvalho, do Club Nautico Gaucho, no tempo record de 1' 27" 1|5.

200 metros, nado livre, venceu Breno Petzhold, do Club Nautico União, em 2' 40". Em segundo logar chegou a senhorinha Esther Weyrauch do Club Nautico Gaucho, com o tempo de 2' 39" 2|5.

50 metros, nado livre, infantis; venceu Nerrlein, do Club Nautico União, em 34".

400 metros, nado livre; venceu Carlos Simon, do Club Nautico União em 6' 26".

200 metros, nado de peito; venceu Bruno Carvalho, do Club Nautico Gaucho em 3' 19" 4|5.

400 metros, revesamento, nado livre; venceu a turma do União, em 5' 1" 2|5, tempo record.

50 metros, veteranos, nado livre; venceu Bins, do Club de Regatas Porto Alegre, em 34".

800 metros, nado livre; venceu Carlos Zimes, do Club Nautico União, 13' 21" 2|5.

1.500 metros, nado livre, venceu Bruno Petzhold, do Club Nautico União, no tempo record de 26' 3" 2|5.

O regresso do sr. Juracy Magalhães á Bahia

BAHIA, 6 (A. B.) — Regressou hoje de Itaberaba o sr. Juracy Magalhães, que alí foi passar os tres dias de carnaval. O interventor federal veiu em companhia do sr. Medeiros Netto.

Doenças do coração e dos Vasos
DIAGNOSTICO ELECTRO-CARDIOGAPHICO
Dr. Olyntho de Castro
ASSISTENTE DE CLINICA MEDICA DA UNIVERSIDADE.
Diplomado pela Clinica do Prof. Vasquez, de Paris.
Consultorio - 7 Setembro 94, 4º andar — segundas quartas e sextas, ás 3 horas.
Phone: 22-4065.
Residencia: — 480, Laranjeiras — 25-3822.

TRANSFUSÃO DO SANGUE (Maravilhoso)

COM DOIS VIDROS AUGMENTA O PESO 3 KILOS

Unico fortificante no mundo com 8 saes tonicos

Phosphoros, calcio, vanadato, etc.
Os pallidos — Depauperados
Exgotados — Anemicos
Mães que criam
Crianças rachiticas
Receberão o effeito da transfusão do sangue e a tonificação geral do organismo com o

SANGUENOL
FORMULA ALLEMÃ

A morte de um banhista na praia do Flamengo

Hontem pela manhã sairam da residencia, á rua São Christovão nº. 321, para banharem-se na Praia do Flamengo os jovens Arlindo Silva Medeiros e Mario Pereira da Costa, de 15 annos de idade.

Arlindo Medeiros, que não era bom nadador, chegando a praia, caminhou por cima das pedras ali existentes, até á frente da séde C. R. Flamengo, de onde atirou-se corajosamente ao mar.

O seu companheiro, verificando o perigo a que elle se expunha por ser o ponto bastante fundo e estar sempre em correnteza, para lá se dirigiu, julgando poder prestar-lhe auxilio mas quando já se encontrava no local, viu o corpo do amigo surgir a tona dagua para desapparecer de vez.

Cheio de afflicção elle dirigiu-se á delegacia proxima onde narrou todo o succedido.

A policia depois de instaurar inquerito a respeito, encetou suas pesquizas para o encontro do cadaver do desventurado joven.

Os que foram soccorridos pela Assistencia Publica durante a Folia

Durante os tres dias de carnaval, sómente no Posto Central da Assistencia, foram soccorridas 852 pessôas, sendo que de 0 a 24 horas do dia 3, 324; de 0 á 24 horas do dia 4, 243; de 0 ás 24 do dia 5, 285 pessôas.

A descrinoção é a seguinte:

Desastre de auto — no primeiro dia, quatro; no segundo, dois, e no terceiro, um.

Quédas de bonde: — no primeiro dia, 12; no segundo, 15, e no terceiro 20.

Accidentes com lança-perfume — no primeiro dia, 2; no segundo, 2 e no terceiro, cinco.

Atropelamentos por automovel — no primeiro dia, 28; no segundo dia 65 e no terceiro, 120.

Atropelamentos por bonde — no primeiro dia 10; no segundo, 35, e no terceiro, 21.

Aggressões — no primeiro dia 20; no segundo, 21 e no terceiro 50.

Victimas de quédas de auto: no primeiro dia, 9; no segundo, cinco, e no terceiro, cinco.

Quédas na via publica: — no primeiro dia, 15; no segundo, 45 e no terceiro, 19.

Tentativas de suicidio — no primeiro dia, uma; no segundo, uma e no terceiro, duas.

Quédas de trem: — no segundo dia, uma; no terceiro, uma, e por alcoolismo no primeiro dia, 10; no segundo, seis e no terceiro, 22.

Com destino á Buenos Aires

BAHIA, 6 (A. B.) — A bordo do "Oceania", partiu para o Rio de Janeiro o capitalista e agricultor Manoel Pereira de Almeida, que proseguirá em viagem de recreio até Buenos Aires.

Nem o irmão escapou

Aggredido á cabo de punhal pelo proprio irmão, que é soldado do Exercito foi hontem medicado no Posto da Assistencia da Penha, Mario Vianna, morador á rua Florisbello Freire nº. 97, em Bomsuccesso, que apresentava um ferimento na cabeça.

FORMIDAVEL
22641
Premiado com os
200 contos
de SABBADO
Foi vendido pelo felizardo
AO MUNDO LOTERICO
R. OUVIDOR, 139

e já pago aos Srs.: M. Augusto Ferreira, residente á rua Tavares Guerra, 81 (Ponta Caju') 1-10; Joaquim Nunes Ribeiro, residente á rua dos Invalidos, 124, 1-10; Luiz Monteiro Cesar, proprietario da Pharmacia Sul Americana, Rua Figueira de Mello, 335, 3-10 e 1-10 a um industrial que pediu guardar reserva de seu nome. A approximação de n.º 22.642 ao Sr. Domingos Picone,

Depois d'amanhã outros
200 CONTOS

A joven tentou contra a existecia

Por motivos ignorados, tentou suicidar-se hontem, em sua residencia a rua D. Carlota nº. 267, a joven Georgina Silva, de 20 annos de idade. A tresloucada que ingeriu um toxico, foi conduzida para o Posto Central da Assistencia, onde lhe foi applicada uma lavagem estomacal.

Teve a base do craneo fracturada

Victima de uma grande quéda na residencia, foi hontem á tarde soccorrida pela Assistencia Municipal a menina Berenice, de 2 annos de idade, filha de Julio Teixeira, morador á Travessa João Mattos nº. 24.

A infeliz que se suppõe haver soffrido fractura da base do craneo, depois de receber os necessarios curativos no Posto Central da Assistencia foi internada no Hospital do Prompto Soccorro.

CASINO COPACABANA
DIVERSÕES - GRILL ROOM - CINEMA - DUAS ORCHESTRAS
Jantares dansantes todas as noites

Dr. Alvaro Moutinho
Doenças dos rins, bexiga, prostata, etc. Cura rapida sem dôr da GONORRHE'A aguda ou chronica e suas complicações no homem e na mulher, prostatites, cistites, orchites, inflammações do utero, ovarios, etc. Tratamento pela electricidade. Diathermia. D'Ar-sonvalização. Ozonotherapia. Estreitamento da Urethra.
IMPOTENCIA
10 ás 18 — Buenos Aires, 77

CINEMA

A Warner Bros, no Palacio e a First National, no Odeon, segunda-feira

ASSIM A CIA. NUMERO UM APRESENTA OS SEUS DOIS PRIMEIROS FILMS DE CLASSE, APO'S O CARNAVAL

George Brent e Jean Muir, em "Desejavel", 2ª feira no Palacio

Já na proxima segunda-feira com o carioca novamente em fórma completamente restaurado dos excessos carnavalescos e novamente "fan" cinematographico, a Warner Bros First National, a Companhia Numero Um, vae offerecer dois films de classe á cidade.

"Felicidade pela frente" (Happiness Ahead), no Odeon, com Dick Powell e cinco novas canções repletas de risos e beijos e apresentando a sua nova namorada: Josephine Hutchinson uma elegantissima figurinha roubada aos applausos do Civic Repertory Theatre de Nova York, de uma belleza nova e de quem vocês vão gostar muito. "Felicidade pela frente" é um romance muito intimo, sem ser revista, sem ser uma féerie mas seduzindo fortemente pelo seu lado simples e amavel, pelo seu romance ingenuo, todo o seu cortejo de risos beijos e canções...

Na mesma data, no Palacio, outro celluloide que tem as estrellas e o argumento que vocês preferem

"Desejavel" (Desirable), é o film que consagra uma nova estrella, Jean Muir, no papel que exige um talento privilegiado e que ella soube viver de maneira a merecer os enthusiasticos applausos de seus directores, collegas e dos grandes criticos

"Jean Muir" é, hoje, nos Estados Unidos, qualquer coisa de sobrenatural na arte cinematographica. Vocês vão conhecer a nova sensação, segunda-feira proxima, no Palacio, ao lado de George Brent, o "lover" numero Um de 1935 e ainda a elegantissima e adoravel Verree Teasdale, a inolvidavel "duqueza" de Hoboken, do film Modas de 1934

A Warner First National com esses dois celluloides nos maiores cinemas da cidade, vae reaffirmar o seu titulo de Companhia Numero Um.

MISS BA'

ESCOLHIDO, AFINAL, O TITULO DE "THE BARRETS OF WIMPOLE STREET"

Ficou definitivamente como "Miss Bá" — nome curto, gracioso e justo — o titulo com que o publico do Brasil conhecerá "The Barrets of Wimpole Streest", o film de Norma Shearer, Fredric March e Charles Laughton, que Sidney Franklin dirigiu para a Metro Goldwyn Mayer e que essa productora inclue entre as suas mais destacadas realizações dos ultimos annos.

A estréa de "Miss Bá" terá logar a 15 de abril, no Palacio Theatro.

Uma mulher que peccou...

Carole Lombard, a estonteante estrella, vae voltar de novo á téla do Broadway, num dos seus mais bellos films para a Columbia.

"Uma mulher que peccou..." é a historia de uma mulher para a qual os homens eram apenas fabricas de dinheiro que deviam ser exploradas até que o ultimo vintem pingasse de suas bolsas esgotadas.

E Carole Lombard faz esse typo com aquella actuação impeccavel que os cariocas admiram, tendo a seu lado, num papel de formidavel realismo, May Robson, que, neste film, se revela uma das maiores estrellas da téla.

"Uma mulher que pecou..." estará na téla do Broadway, segunda-feira, dia 18 do corrente.

O Cinema Gloria e a sua "nova" apresentação

O cinema Gloria "renovou-se" durante estes dias de Carnaval. Melhor será dizermos que ainda está em renovação, pois que, se o "grosso" dos trabalhos foi executado, os acabamentos delicados estão ainda em execução, o que não impede, comtudo, o funccionamento do cinema que já hontem abriu a sua linda sala, de modo que desde já se póde avaliar o que se fez e o que se está fazendo.

As decorações da sala estão sendo todas feitas em azul claro e prata, nos mesmos tons adoptados para o Odeon e para o Imperio, e em plastex — em um conjunto que agrada e ao mesmo tempo descansa os olhos. A bocca de scena recebeu nova ornamentação, de accordo com o ambiente. A illuminação foi modificada, e melhor distribuida.

Quem fôr hoje ao cinema terá já uma idéa do que se está fazendo e do que vae resultar dos trabalhos em execução.

A estréa de "Vienna Eterna" foi adiada para hoje, no cinema Gloria

O Gloria está em acabamento de pinturas, o que não permittiu que o film "Vienna Eterna", do Programma Art, annunciado para hontem, fosse então apresentado.

E com isso ficou adiado de 24 horas a primeira exhibição desse encantador film-opereta em que mais uma vez nos é dado ver a figurinha adoravel de Magda Schneider, ao lado de um bello galã como Wolf Albach Retty, sob a direcção desse famoso Georg Jacoby, que dirigindo "Princeza das Czardas" já nos disse o seu valor.

Por vinte e quatro horas tambem ficou adiada a audição desse trecho famoso de Strauss que é "Contos do bosque de Vienna" — executado pela não menos famosa Orchestra Philarmonica de Vienna, sendo de notar que é ella cantada por Magda Schneider.

Emfim, esperemos para hoje "Vienna Eterna" no cinema Gloria.

"Casamento sem condições

E' alegre, divertido, tem muita piada comica, muita coisa gosadissima. Constitue um optimo passatempo. Quando o film termina, sente-se um grande bem estar.

Chester Morris, é o maluco marinheiro, o inveterado contador de lorotas as pequenas.

Quem manda ellas irem na onda?

E elle era assim, não escapava nenhuma. Entretanto, houve uma, e esta da alta sociedade que se apaixonou devéras pelo voluvel e bandoleiro marujo. E essa pequena, é a adoravel Mae Clarke, bonita de verdade. Com ella o caso foi mais sério, porque elle tambem se apaixonou, mas, não quiz dar o braço a torcer, e fingia indifferença.

A China numa pellicula empolgante: "O Mandarim de Londres"

Entre os chinezes vigora até hoje a superstição de que a pessoa que se photographa deixa na camara uma parte da sua alma.

Essa lenda foi comprovada ainda recentemente por Anna May Wong que apparece no film que o Gloria nos vae offerecer na proxima quarta-feira com George Raft, Jean Parker, Kent Taylor, etc. — "O Mandarim de Londres".

A sympathica artista precisando de algumas peças de joalheria do seu paiz para o papel que naquelle film representa, foi naturalmente procural-as no "Chinatown" de Los Angeles.

A sua presença ali causou grande curiosidade, particularmente entre as crianças que a seguiam por toda a parte e pulavam de contentes quando ella lhes falava na lingua natal.

Mais apesar de assim contentes, nem as crianças nem os adultos chinezes quizeram ser photographados com Anna May Wong. E ella propria explicou porque:

"Uns e outros, segundo as nossas doutrinas, perderiam as suas almas se consentissem que a suas imagens fossem transferidas ao celluloide.

Esta a razão porque meus paes, nascidos embora nos Estados Unidos, se esforçaram tanto por me afastar dos studios de Hollywood.

Mas desde que tive occasião de apparecer como simples figurante, eu gazeteava o collegio e ia aos studios, sem porém nada dizer a meus paes."

Ouvindo, durante duas horas, a alma de Portugal nos fados de "A Severa"

Dina Theresa, em "A Severa"

Dentre os muitos elementos que nos captivam o espirito, vendo e ouvindo este film de Leitão de Barros, os fados se não têm as honras da acção, muito contribuem para que "A Severa" se torne um espectaculo attraente, divertido e agradavel.

E ninguem, no paiz amigo terá explicado tão bem e tão sentimentalmente o que é o fado portuguez do que esse brilhante escriptor luso que se chama Julio Dantas, de cujo celebre romance "A Severa" foi calcado o enredo desta obra prima do cinema portuguez que vae encantar, novamente, os "fans" de Dina Thereza com a reprise, numa copia, nova, recentemente importada, que o Alhambra vae dar sabbado, dia 9.

Magoas de creança

Extraordinariamente interpretado este drama lindissimo que a Fox Film vae apresentar segunda-feira no cinema Rex.

Extraordinariamente emocionante as scenas humanas e esplendidas que Jackie Cooper e Thomas Meighan vivem nos momentos patheticos desta producção de Sol Lesser. Relata esta pellicula a immensidade do amor filial e do amor paterno nos sentimentos mais puros e affectivos destes laços sagrados.

Actuando profundamente nos corações bem formados este film servirá para exemplo e orgulho de todos os paes e de todos os filhos do mundo inteiro.

Jackie Cooper realiza mais uma brilhantissima "performance" na sua já brilhantissima carreira de mignon artista magnificamente supportado por um conjunto de astros e estrellas de rara grandeza, destacando-se a figura imponente e gloriosa de Thomas Meighan, um dos idolos antigos do cinema norte-americano.

Meighan volta após tantos annos de saudosa ausencia, e o seu regresso manifesta-se de uma maneira memoravel porque realiza uma interpretação notavel cheia de arte e distincção, com aquella mesma admiravel personalidade de outros tempos.

"Magoas de Criança", é portanto mais uma das promessas da Fox Film para 1935, uma das suas mais formidaveis contribuições cinematographicas para a presente temporada, onde resalta a arte precoce de Jackie Cooper e o supremo acaso de Thomas Meighan, os dois adoraveis extremos artisticos que se tocam nesta portentosa pellicula que o Rex começará a exhibir a partir de segunda-feira proxima!

Vamos tornar a ver e ouvir Jan Kiepura e Martha Eggerth em "Meu coração te chama"

Uma explendida noticia para os fans, para os admiradores de Jan Kiepura e Martha Efferth. Vamos tornar a vel-os e a ouvil-os, nesse film da Allianz que foi um dos maiores trabalhos apresentados ultimamente, e em que dois artistas de grande valor, ao mesmo tempo que duas figuras das mais queridas da téla se apresentam juntos, ao lado de uma terceira entidade cujo valor não é menor que o delles — Paul Kemp, o famoso comico.

"Meu coração te chama" entrará de novo no cinema Imperio, na proxima segunda-feira.

Serviço de dia do D. P. E.

Estão de dia hoje, ao Departamento do Pessoal do Exercito, o escreventts Juarez Cordeiro e o cabo Silvino Augusto Diniz.

EU VOU ME DIVERTIR!
UNTISAL desincha seus pés ao minuto de ter-se dado uma aplicação, tirando ao mesmo tempo qualquer mau cheiro que tenha se produzido pela excessiva transpiração.

MILHÕES DE PESSOAS O USAM.
Untisal
SANTO REMEDIO

A pedido de milhares de "fans," reapresentação do triumphante film portuguez, inspirado no romance de JULIO DANTAS
A SEVERA
com DINA THEREZA
Realização de LEITÃO DE BARROS
SABBADO no ALHAMBRA
O CINEMA DOS BONS FILMS

DIARIO CARIOCA
Propriedade da S. A. DIARIO CARIOCA

DIRECTORES:
Horacio de Carvalho Junior
J. B. Martins Guimarães

CHEFE DA REDACÇÃO:
Danton Jobim

EXPEDIENTE:
Endereço telegraphico: DIARIO CARIOCA — Telephones: Direcção: 22-3035. Administração: 22-3023. — Redacção: 22-1559 e 22-2022. Officinas: 22-0824. Assignaturas: 22-3023. — Gravuras: 22-1785.

Publicidade — 22-2018

ASSIGNATURAS:

Para o exterior:		Para o Brasil:	
Anno . . .	80$000	Anno . . .	50$000
Semestre . .	45$000	Semestre . .	30$000

Venda avulsa: capital 100 rs. Interior 200 rs. Aos domingos 200 rs. — Interior, 300 rs.

São cobradores autorizados os srs. Lourenço Amaral e J. T. de Carvalho.

CORRESPONDENCIA:
Toda a correspondencia com valor ou sobre assumptos que entendam com assignaturas e outros de interesse da administração deve ser dirigida ao gerente do DIARIO CARIOCA.

Percorre o interior como viajante-inspector o sr. Romualdo Perrota.

Convidamos o sr. Orlando Guimarães a vir prestar suas contas na administração deste jornal.

A GERENCIA

MODOS DE PAGAR

A NOTA extemporanea das negociações de Londres foi sem duvida a interpellação feita pelo deputado Charles Cayser ao presidente do "Board of Trade" a proposito do accordo commercial com o Brasil.

O referido parlamentar desejava saber se o facto de ter o Brasil feito tres moratorias não tinha sido levado em conta ao ser negociado o accordo commercial anglo brasileiro.

O presidente do "Board of Trade" preferiu responder de maneira evasiva, dizendo que effectivamente tal assumpto fôra considerado. A resposta do sr. Walter Runciman foi uma maneira habil de mostrar ao deputado irriquieto que essas questões de dividas externas não deveriam ser postas muito em fóco, dada a situação difficil da Inglaterra em relação ao governo norte-americano.

Com effeito, o deputado Cayser, tão curioso em relação ás dividas brasileiras, esqueceu-se de que o seu nobre paiz tem a prioridade na descoberta do processo de recusar o pagamento de seus compromissos — o já famoso "pagamento symbolico".

Em vez de tentar perturbar as negociações anglo-brasileiras, cujos resultados talvez attendam mais aos interesses britannicos do que aos do nosso paiz, o parlamentar inglez faria obra mais util á sua patria demonstrando ao governo de Washington que o pagamento symbolico é a suprema maravilha em materia de modos de pagar.

Expoliados pela finança internacional, graças á inepcia e á displicencia dos governantes do passado, precisamos nos convencer de que a satisfação dos nossos compromissos no exterior, sendo uma questão de pundonor nacional, deve, porém, passar em segunda plana deante dos interesses mais altos do desenvolvimento economico do Brasil.

A Equitativa
Seguro de Vida
Avenida Rio Branco, 125

O TEMPO

Districto Federal e Nictheroy — Tempo: em geral, instavel com chuvas e trovoadas. Temperatura: elevada. Ventos: variaveis e frescos.

Estado do Rio de Janeiro — Tempo: em geral, instavel com chuvas e trovoadas. Temperatura: elevada.

Estados do Sul — Tempo: perturbado com chuvas e trovoadas esparsas. Temperatura: elevada. Ventos: variaveis com rajadas frescas.

Previsões validas para o trajecto da estrada de rodagem Rio-S. Paulo das 18 horas de hontem até ás 18 horas de hoje:

Tempo: instavel com chuvas e trovoadas. Temperatura: elevada. Ventos: variaveis e sujeitos a rajadas frescas.

Synopse do tempo occorrido em todo o paiz das 9 horas do dia 5 ás 9 horas do dia 6:

Zona Norte — Não é feita a synopse, por deficiencia de informações meteorologicas.

Zona Centro — O tempo nas 24 horas foi perturbado com chuvas e trovoadas. Hoje, ás 9 horas, era entre bom e instavel com chuvas esparsas. A temperatura manteve-se elevada. Predominaram os ventos do quadrante norte, frescos.

Zona Sul — O tempo nas 24 horas foi perturbado com chuvas e trovoadas. Hoje, as 9 horas era, em geral, instavel com chuvas esparsas. A temperatura foi elevada. Os ventos foram variaveis e fracos.

O CALOR
só abrandou um pouco no Carnaval, mas agora já está outra vez terrivel! Livre-se da canicula, adquirindo os Maravilhosos Costumes Leves da alfaiataria da
A EXPOSIÇÃO
desde 85$000
á vista ou pelo
CREDIARIO
AVENIDA, esquina S. JOSE'.

TOPICOS

DEPOIS DO CARNAVAL

Passaram-se os tres dias dedicados á folia e cabe agora uma apreciação sobre a festa tradicional da cidade.

Nestes ultimos tempos, se tem falado muito sobre a decadencia do carnaval carioca. Os conhecedores do assumpto, os amadores e os leigos, cansaram-se de repetir em todos os tons que o carnaval já não é mais o de antigamente e caminha para a decadencia.

A experiencia deste carnaval de 1935 indica claramente que a intervenção official não conseguiu inspirar ao carnaval o brilho que promettera dar-lhe á custa do erario municipal. O sr. Lourival Fontes, do alto do seu Departamento Technico de Turismo, teve á sua disposição e applicou-as largamente varias centenas de contos de réis. Viajou para as republicas do Sul, fez propaganda carissima no exterior e prometteu coisas do arco da velha.

Mas isso não basta. E' preciso que se compreenda que o carnaval é uma festa que depende directamente e essencialmente do "élan" popular. Qualquer influencia official, que procure controlar e explorar commercialmente o carnaval, liquida-o como festa popular.

Foi isso o que se deu.

Um outro elemento, não menos importante para a liquidação do carnaval carioca é a attitude da policia. E' sabido que desta depende grande parte do exito das festas populares, pois é á policia que incumbe manter a ordem, reprimir os abusos, zelando pela segurança das pessoas em meio ás grandes agglomerações de povo.

Infelizmente, este anno, a policia não esteve, em absoluto, á altura de sua missão. Houve exaggeros, abusos, attitudes em toda linha reprovaveis por parte de guardas, agentes e até commissarios de serviço.

No Lido, um grupo de guardas-civis que para lá fôra destacado afim de manter a ordem, promoveu grande conflicto, disparando varios tiros, ferindo um official de marinha e estabelecendo panico entre as senhoras e senhorinhas que ali se achavam.

Na Urca, o serviço policial estava sendo dirigido por um commissario Carlos de Oliveira, que deu largas aos seus instinctos de desordeiro promovendo conflictos em vez de evital-os.

Com elementos dessa ordem, a policia só pode concorrer para completa desmoralização do carnaval.

A policia e a Prefeitura parecem mesmo resolvidas a acabar com a festa popular do carioca, unindo seus esforços nesse sentido.

Continúa Grave a Situação na Grecia

AS FORÇAS LEGAES PREPARAM A OFFENSIVA GERAL, QUE FOI RETARDADA POR CAUSA DAS GRANDES CHUVAS

CALCULA-SE ENTRE 300 E 400 O NUMERO DE MORTOS EM CONSEQUENCIA DO MOVIMENTO

ATHENAS, 6 (U. P.) — Os legalistas estão concentrados a oeste do rio Strume, emquanto o general Ghialistras, commandando as tropas de Gumurdjina, na rectaguarda dos rebeldes, informa que toda a soldadesca da região que obedece ao seu commando está fiel ao governo.

As baterias rebeldes da Macedonia Oriental estão recuando em face da superioridade demonstrada pela artilharia pesada governista.

Noticia-se que a offensiva legal foi adiada em consequencia das fortes chuvas que prejudicam as manobras da aviação e da artilharia.

Simultaneamente diz-se que o mau tempo está prejudicando o serviço de abastecimento dos rebeldes, compromettendo a moral dos seus homens.

Trinta aviões governamentaes bombardearam, com o auxilio de metralhadoras, as posições rebeldes de Cavala, causando grande panico.

O NUMERO DE MORTOS E' CONSIDERAVEL

BELGRADO, 6 (U. P.) — O conductor do trem Athenas-Belgrado que deixou a capital grega sabbado pela manhã, declarou que, em consequencia do recente movimento revolucionario, morreram de trezentas a quatrocentas pessoas em toda a Grecia. Desse total, succumbiram de trinta a quarenta sómente em Athenas.

Calcula-se que o numero de baixas em todo o paiz é de oitocentas a mil, o que parece representar um exaggero de numeros.

OS REBELDES DOMINAM A SITUAÇÃO NA MACEDONIA, EM CERES E NAS ILHAS

ATHENAS, 5 (U. P.) — Um porta-voz do governo annunciou que as forças governamentaes dominam os rebeldes em dois lados da Macedonia, prevendo como certa a victoria. Os viajantes noticiam que os rebeldes dominam a situação na Macedonia, em Ceres e em todas as ilhas, inclusive em Creta. O governo, segundo todas as apparencias, controla o resto da região de Athenas.

Os revolucionarios, sob o commando do venizellista Sofoulis, tentaram conquistar a ilha de Samos, mas sua tentativa foi frustrada. Sofoulis e seus companheiros foram presos.

O sr. Zaimis, em mensagem dirigida ao povo, declarou que a despeito das declarações de Venizellos a Republica se acha isenta de perigo e appella para todos afim de que cumpram as leis do paiz.

A OFFENSIVA GERAL CONTRA OS REVOLTOSOS

SALONICA, 5 (U. P.) — O sr. Condylis annunciou que atacará hoje os rebeldes da Macedonia Oriental. Na mensagem que dirigiu ás tropas lêm-se a sseguintes palavras: "A concentração de forças no Peloponeso Central, na Grecia e em Salonica, sreá completada esta tarde. Amanhã, sob meu commando pessoal atacaremos na Macedonia Oriental os inimigos da patria e restauraremos a ordem."

REPETIDOS ATAQUES AEREOS CONTRA A ESQUADRO REVOLTADA

ATHENAS, 5 (U. P.) — Noticia-se que a frota revolucionaria se acha cada vez mais perturbada em seus movimentos pelos repetidos ataques aéreos, ao mesmo tempo em que um pesado fogo de baterias impede que se approximem do litoral grego, mantendo-o á distancia, entre as Cycladas. Os rebeldes enviaram um destroyer a Cavala, em resposta ao radio do sr. Camenos pedindo auxilio.

Chegou a Paris a Missão Financeira do Brasil

(Continuação da 1ª. pagina)

O BANQUETE AO EMBAIXADOR REGIS DE OLIVEIRA

LONDRES, 5 (Via Western — Especial) — Durante o banquete de hontem, o sr. Souza Costa pronunciou um discurso salientando a grande obra diplomatica do embaixador Regis de Oliveira que soube com rara dignidade proseguir a tradição de seus famosos predecessores. O sr. Souza Costa terminou levantando um brinde ao presidente Getulio Vargas.

Respondendo a essa saudação o embaixador Regis de Oliveira agradeceu pedindo permissão para partilhar o tributo com seus collaboradores na embaixada.

AS INFORMAÇÕES DA IMPRENSA INGLEZA

LONDRES, 6 (Via Western — Especial) — Alguns jornaes daqui divulgam os termos do accôrdo anglo-brasileiro que só serão conhecidos officialmente amanhã ou na proxima segunda-feira, depois da sessão da Camara dos Communs.

São as seguintes as bases geraes do accôrdo, segundo as versões publicadas:

A firma Rothschild concederá ao Brasil um credito de 6 milhões de esterlinos, que será liquidado dentro do periodo de 7 a 10 annos, de accôrdo com as possibilidades do Brasil.

Afim de obter esse credito, a firma Rothschild combinará a emissão, em Londres, de titulos do governo brasileiro até a importancia de dois milhões de esterlinos, emquanto o Guaranty Trust Bank de Nova York providenciará para o lançamento de outros titulos, naquella cidade, até o total de dez milhões de dollares. Esses emprestimos vencerão juros de cinco por cento.

LONDRES, 6 (Via Western — Especial) — Sabe-se que se a Inglaterra estivesse disposta a aguardar um periodo de 10 annos para a liquidação total de seus congelados, não seria necessario o emprestimo Rothschild. Em vista da necessidade de descongelamento no prazo de 4 annos e meio, o Brasil se viu na necessidade de aceitar um credito com os seguintes objectivos:

a) O pagamento da primeira prestação de um milhão de libras para a liquidação dos pequenos creditos, immediatamente após a ratificação do accôrdo financeiro;

b) Adeantar durante o periodo de quatro annos e meio, novas prestações, que terão de ser necessariamente maiores do que se a cifra total pudesse ser liquidada em dez annos, conforme pleiteavam os brasileiros;

c) Providencias para a obtenção do tratamento similar no concernente aos congelados norte-americanos retidos no Brasil, na importancia de tres milhões e meio de esterlinos, visto que de accôrdo com os termos do tratado de reciprocidade commercial, recentemente firmado em Washington, o Brasil não poderá fazer á Inglaterra concessões sobre a liquidação de congelados que não tenham sido feitas aos Estados Unidos;

d) O pagamento do juro das duas emissões que vão ser feitas agora pela firma Rothschild e satisfazer o pagamento de outras despesas bancarias.

AS DESPEDIDAS E A PARTIDA PARA A FRANÇA

LONDRES, 6 (Via Western — Especial) — Os delegados brasileiros apresentaram hoje suas despedidas a todas as personalidades inglezes com as quaes estiveram em contacto durante sua permanencia nesta capital. A partida para Paris teve logar, de trem, para Folkestone. Ahi, os delegados brasileiros tomaram o "maid of Orleans", á tarde, com destino a Boulogne-Sur-Mer, donde seguirão para Paris em trem especial, ás 8 horas da noite.

O PROGRAMMA DA MISSÃO EM PARIS

LONDRES, 6 (Via Western — Especial) — A permanencia dos delegados brasileiros em Paris será apenas de dois dias e meio, pois se trata apenas de uma viagem de cortezia. A chegada á capital franceza deverá ser á noite.

Em Paris, o sr. Souza Dantas offerecerá um almoço official á missão, do qual participarão varios membros do gabinete francez. Findo esse almoço, os delegados brasileiros serão recebidos pelo presidente Lebrun. O sr. Souza Costa apresentou desculpas por não poder aceitar o convite feito pelo embaixador Hermitte, para assistir, no camarote da Presidencia, a sessão da "Opera", do proximo sabbado.

A CHEGADA A PARIS

PARIS, 6 (Via Western — Especial) — Tendo partido em trem especial ás 8 horas e 15 minutos, de Boulogne-Sur-Mer, a delegação brasileira chegou á "Gare du Nort" ás 11 horas da noite, sendo recebida pelos embaixadores Luiz de Souza Dantas e Louis Hermitte e pelo pessoal da embaixada e consulado do Brasil.

Os nossos representantes ficaram hospedados no "Hotel Grillon."

DECLARAÇÕES DO SR. SOUZA COSTA EM PARIS

PARIS, 6 (Via Western — Especial) — Falando aos jornalistas logo depois de sua chegada a Paris, o ministro Souza Costa mostrou-se satisfeitissimo com o resultado de sua visita a Londres, declarando que, segundo espera, ella será de muito proveito para o Brasil. O sr. Souza Costa declarou ainda que o objectivo principal da missão eram as negociações de Londres e Nova York. Sentia, porém, enorme prazer em visitar a França e entrar em contacto com os seus grandes vultos da politica e da finança.

No decorrer de sua palestra com os jornalistas, o sr. Souza Costa fez referencias aos phenomenos que observou nos paizes que abandonaram o padrão-ouro e frisou o seu interesse em observar a França, onde elle ainda é mantido.

O Sr. Henrique Bayma Defende o Projecto de Segurança Nacional

IMPRESSÕES COLHIDAS NA CAMARA DOS DEPUTADOS SOBRE O CASO DAS ELEIÇÕES PERNAMBUCANAS

Reformando o Banco do Brasil — Codigo de Minas — O Projecto de Segurança Nacional Será Discutido em Dois Grupos

O caso das eleições pernambucanas ainda hontem foi vivamente commentado na Camara.

De um deputado, seguramente informado sobre o assumpto, ouvimos as seguintes declarações, que esclarecem a questão:

— Nos altos meios politicos não pairam duvidas quanto ao resultado das impugnações feitas ao pleito de Pernambuco. O parecer Sampaio Doria não poderá ser approvado. Na verdade, as razões allegadas pelo illustre procurador estão pelos factos, mencionados no seu proprio parecer.

Tudo gira em torno da mesa, ao redor da qual se assentaram juizes e fiscaes, para procederem a apuração das eleições pernambucanas.

E, porque, houvesse sido provado, que a mesa referida tinha cerca de dois metros de largura, e como a lei manda que mesarios estejam de um lado e fiscaes de outro, concluiu o procurador, que, dada a distancia que os separava, os segundos não podiam exercer uma effectiva fiscalização sobre os papeis que os primeiros examinavam.

Entretanto, do proprio recurso se verifica que esta fiscalização se processou, de modo minucioso, efficiente e vigoroso, chegando a ter havido impugnações de votos, porque as cedulas tinham, no verso, signaes de lapis; havia assignaturas de mesarios com letras discordantes, nas diversas actas, que subscreveram; provas numerosas da intervenção constante e effectiva dos fiscaes da opposição.

O que foi allegado, nada prova contra a lisura do pleito e de modo nenhum inquina as eleições de Pernambuco.

Está na consciencia nacional que ellas decorreram num ambiente de raro enthusiasmo e da maior liberdade.

O parecer Sampaio Doria, foi por isso uma surpresa.

Não será, porém, uma surpresa — porquanto é um acto esperado por todos — que não tenha elle a approvação do Tribunal Eleitoral.

INDEMNIZAÇÕES DECORRENTES DO TRATADO DE PEDRAS ALTAS

O sr. Antonio Carlos, presidiu a sessão de hontem. A acta foi approvada sem restricções.

Do expediente lido constou um officio do ministro, interino, da Fazenda, respondendo ao pedido de informações relativas ao montante dos creditos para indemnisações decorrentes do Tratado de Pedras Altas. Allega o ministro que o processo respectivo não se encontra na secretaria de Estado que dirige, constando estar o mesmo no Archivo Nacional á disposição do ministro da Justiça, que assim póde prestar os esclarecimentos devidos.

A EQUIPARAÇÃO DOS MUSICOS AOS SARGENTOS NAVAES

Em resposta ao requerimento de informações do sr. Ribeiro Junqueira, o ministro da Marinha communicou ao legislativo que o projecto n. 83, que manda equiparar os musicos de classe aos sargentos, não convém, como está redigido, á Marinha. Entende, no entanto, que a equiparação deve ser feita só para os musicos contando mais de dez annos de serviço, assegurado aos mesmos o direito ao montepio.

INFORMAÇOES DO MINISTRO DA EDUCAÇÃO

O ministro Gustavo Capanema transmittiu, hontem, á Camara, o processo da Directoria de Defesa Sanitaria Internacional e da capital da Republica, referente ao contrato de locação do predio da rua Roberto Silva n. 25, conforme pedido de informações do legislativo.

REFORMANDO O BANCO DO BRASIL

O orador do expediente foi o sr. Mario Ramos, que justificou da tribuna um projecto de lei, tendente a transformar o Banco do Brasil em Banco Central de Emissão e Redesconto e dando outras providencias.

OUTROS ORADORES

Em seguida, o sr. Cunha Vasconcellos, com a palavra pela ordem, justificou um aparte que déra ao discurso do sr. Antonio Covello. Depois, o sr. Clemente Mariani contestou os termos de um telegramma lido pelo sr. Aloysio Filho sobre a politica bahiana. Logo após, o sr. Renato Barbosa requereu a inclusão na ordem do dia de hoje de um projecto de sua autoria, apresentado em setembro ultimo, approvando o convenio celebrado com o Uruguay e relativo ao serviço de policia sanitaria da fronteira.

CODIGO DE MINAS

Passando-se á ordem do dia, foi approvado o requerimento n. 74, de 1935, do sr. Ribeiro Junqueira, pedindo a nomeação de uma commissão especial de cinco membros para rever o Codigo de Minas (discussão unica).

O PROJECTO DE SEGURANÇA DIVIDIDO EM DOIS GRUPOS

O sr. Raul Fernandes requereu, a seguir, que se discutisse o projecto de segurança em dois grupos: — do art. 1º ao 25º e do 26º ao 47º. O requerimento foi dado como approvado. O sr. Bergamini pediu verificação, constatando-se falta de numero. Feita a chamada, mediante votação nominal, verificou-se a approvação do pedido do leader da maioria por 113 votos contra 24.

A iniciativa do sr. Raul Fernandes visou dar melhor andamento á discussão do projecto.

A ORAÇÃO DO SR. HENRIQUE BAYMA

Logo após, occupou a tribuna o sr. Henrique Bayma, que permaneceu com a palavra até ás 18 horas, quando a sessão foi levantada.

O illustre deputado paulista pronunciou brilhante oração em defesa do projecto de Segurança Nacional. Depois de considerações geraes sobre a materia, em que teve opportunidade de demonstrar, mais uma vez, a sua grande cultura juridica, o sr. Henrique Bayma Passou a refutar, ponto por ponto, todas as criticas formuladas pela minoria ao projecto em debate.

Constantemente interrompido pelos deputados opposicionistas, o orador respondia aos apartes com firmeza e segurança, conservando no meio das discussões uma calma imperturbavel.

O seu discurso foi ouvido com o maximo interesse, tendo causado no plenario excellente impressão.

Zino-pads do Dr Scholl

A' venda em toda parte em caixinhas "JUNIOR" a 1$500.

Alliviam instantaneamente a dor, eliminam o attrito do calçado e

SUPPRIMEM O CALLO

VIDA MUNDANA

ANNIVERSARIOS

Gilson Amado — Faz annos hoje o dr. Gilson Amado, escriptor festejado, fino chronista, sociologo, cujos estudos através do microphone da PRA-9 provocaram grande rumor, nos commentarios ás sessões da Constituinte e, actualmente, nas observações do momento nacional e internacional, feitos do studio daquella estação emissora. O illustre anniversariante exerce, presentemente, o posto de official de gabinete do ministro da Viação.

Por esse motivo, seus amigos e admiradores, que são innumeros, preparam-lhe expressivas homenagens.

Fazem annos hoje:

A brilhante escriptora Iveta Ribeiro, directora da revista "Brasil Feminino"; a sra. Izabel Poggy de Figueiredo; senhorinhas Emilia Bomfim Lima, Clotilde de Barros Pimentel e Conceição Felisbello Freire; os drs. Oscar de Souza Leite, Olegario Tavares e Mario Ferreira; o coronel Alfredo José Abrantes; o commandante Benedicto Leal; o menino Darcy, filho do dr. Olegario de Azevedo.

Fizeram annos hontem:

A senhora Mello de Carvalho; as senhorinhas Esther Dias de Barros, Marina Paiva Rio, Odette Pereira Braga, Abigail Ferreira Barcellos, Hone... Perdigão e Leopoldino Silvino Marques; o sr. Virgilio Marcondes de Almeida; o dr. Olegario de Azevedo.

— Transcorreu hontem a passagem do anniversario natalicio do sr. Francisco Olegario de Faria Mariz, commerciante em nossa praça.

Por este acontecimento, foi o anniversariante muito felicitado por seus innumeros amigos.

Carlos Alberto Silva Abreu — Transcorre hoje a data natalicia do nosso companheiro Carlos Alberto Silva Abreu.

Coração bondoso, auxiliar dedicado e intelligente, Carlos Alberto goza nesta casa das melhores sympathias.

NOIVADOS

Contratou casamento com a senhorinha Dulvanira Torres de Carvalho o tenente do Exercito Dolarcy Gomide de Moura Souza.

CASAMENTOS

Realizou-se nesta capital o enlace matrimonial da senhorinha Alice Alexandre Pereira, filha da viuva Francisca Malvina Pereira, com o sr. Victor Quintino, auxiliar do commercio.

Serviram de padrinhos, por parte da noiva e do noivo, os srs. Arthur Paulo dos Santos e senhora, Elias Malmann, nosso confrade e senhora, A. Rebouças e senhora e Sergio Pereira e senhora.

A cerimonia religiosa effectuou-se na matriz de Engenho Novo, sendo officiada pelo conego Antonio Pinto Leite.

VIAJANTES

Sr. João Burgos — Procedente de Recife, chega hoje a bordo do "Oceania" o estimado commerciante sr. João Burgos, genitor de nosso companheiro Adelmar Burgos.

— Parte amanhã pelo "Itapura", para Florianopolis, onde vae servir na 7ª B. I. A. C., o 1º tenente medico do Exercito, dr. Americo Doyle Ferreira. O seu embarque se dará ás 10 horas no Armazem 13 do Cáes do Porto.

LUTO

FALLECIMENTOS

Milton Arêde — Falleceu ante-hontem, sendo sepultado hontem, ás 15 horas, no cemiterio de Inhauma, o idolatrado primogenito do nosso collega do "Jornal do Brasil", Romeu Arêde.

O golpe por que acaba de passar Romeu Arêde é dos mais dolorosos, não só para o seu coração de pae, como tambem por se tratar de um joven que se iniciava victoriosamente na senda laboriosa da vida de imprensa.

— Em sua residencia, á rua Capitão Joaquim Tavora n. 64, falleceu ante-hontem o funccionario da Casa da Moeda sr. Alcides Machado, sendo hontem dado á sepultura no cemiterio de Inhauma, cercado de parentes e amigos.

MISSAS

Maestrina Francisca Gonzaga — A familia da insigne e conhecida maestrina d. Francisca Gonzaga, fallecida no dia 28 de fevereiro ultimo, fará rezar a missa de 7º dia, em suffragio de sua alma, amanhã, sexta-feira, ás 10 horas, no altar-mór da egreja de São Francisco de Paula.

Dr. Oswaldo Barbosa

PROF. DE CLINICA MEDICA DA FACULDADE DE MEDICINA DO PARA'

Doenças do figado, estomago, pulmões e coração. Installações completas de electricidade medica, raio X alta frequencia banhos hydro-electricos e de luz, raios ultra vermelhos e ultra violetas.

EXAMES DE LABORATORIO.

CONSULTORIO: 7 de Setembro, 135, 3º andar — 22-0686. RESIDENCIA: — Rua Paulino Fernandes, 82—Botafogo 26-2231.

O CARNAVAL

Não poderá divertir-se tendo Rheumatismo, espinhas, placas no rosto, tome hoje o

Elixir 914

Maravilhoso depurativo do Sangue. Unico receitado pela classe medica. E' inoffensivo para as creanças. Combate as infecções do Sangue, a Syphilis e o Rheumatismo.

Tem espinhas ? depure o Sangue, não use creme, nem pomadas. O Sangue é a Vida, deve-se purgar o Sangue de preferencia ao Estomago, especialmente no verão. Não deixe para amanhã, comece hoje a tomar o ELIXIR 914, adoptado no Exercito e Marinha e receitado por milhares de medicos.

THEATRO

AS IRMÃS MARY E ALBA ESTREAM HOJE

As irmãs Mary e Alba

As interessantes irmãs Mary e Alba, que acabam de fazer uma victoriosa excursão ao Rio da Prata com a Companhia Jardel Jercolis, estream hoje nos theatros Paris e Haddock Lobo, simultaneamente, como figuras das mais destacadas da Companhia Arruda.

Ballarinas acrobaticas e excentricas afamadas, e que agradaram no mundo inteiro, vão matar as saudades do seu grande publico, do Rio.

LEITE DA' FORÇA E SAUDE

A ESTRE'A DA CASA DO CABOCLO NA OPINIÃO DE DINA MARQUES

Dina Marques

A cidade ansiosa aguarda o reapparecimento da Casa do Caboclo, já annunciada para o Phenix. Ainda ante-hontem, todo o povo applaudiu os artistas de Duque, quando atravessaram a Avenida em um carro do prestito de Manoel Faria.

E foi justamente quando todo o elenco ensaiava no barracão carnavalesco da Feira de Amostras, o samba "Coração", que abordámos a sympathica Dina Marques, uma das mais sinceras animadoras do esforço titanico de Duque.

— Conto os dias para a nossa estréa na Avenida, foi como ella começou a nossa rapida palestra. E' que tenho confiança illimitada na nossa temporada do Phenix. A peça que ensaiamos ha quinze dias "Perfume da matta" é um poema do sertão que vae ser transportado para o palco por um grupo de artistas honestos e querem muito bem a sua terra. Diga pelo DIARIO CARIOCA que o publico deve accorrer ao Phenix confiante, porque não se arrependerá.

A TEMPORADA DO RECREIO

A Companhia de Revistas Populares que está ha mezes trabalhando no Recreio, reinicia hoje os seus espectaculos com a revista "Foi ella", de Luis Iglesias e Freire Junior. Nessa peça que tem agradado no tradicional theatro, estréa a actriz Zaira Cavalcante que ha muito estava afastada dos nossos palcos.

Zaira Cavalcante está ha dias no Rio. Hontem durante os seus ensaios a interprete do samba concedeu-nos algumas palavras sobre a sua reapparição ao publico carioca.

Com aquelle seu "frison" delicioso, Zaira Cavalcante informou que na revista de Iglesias e Freire Junior pretende fazer alguns numeros novos e que quando foi da sua ultima excursão pelos Estados obteve o maior exito.

Proseguindo, disse:

"Aqui no Rio trabalho sempre com enthusiasmo para essa platéa encantadora que é a carioca. Espero em "Foi ella", recordar os meus exitos passados, demais ao lado de Eva Todor e Itala Ferreira formaremos uma "Trinca" que não respeitará nada...

O COMMENTARIO DA NOITE

— Luis Iglesias é o homem mais calmo da cidade, dizia o actor Arnaldo Coutinho, numa roda. E como ninguem comprehendesse, elle explicou:

— Todo mundo canta a Eva, e elle não "estrilla".

Uma comedia do humorista que é ouvido diariamente por 100.000 pessoas, pelo radio, na America !

Ed WYNN

CHARLES "CHIC" SALE

DOROTHY MACKAILL

O CHEFE DOS BOMBEIROS

(THE CHIEF)

HOJE — NO — IMPERIO

THEATRO RECREIO

HOJE — A's 20 e 22 horas — HOJE

Continuação do Carnaval com a engraçadissima revista de FREIRE JUNIOR e LUIS IGLE'SIAS

FOI ELLA...

MIL GARGALHADAS EM 2 HORAS!!!

Estréa de

ZAIRA CAVALCANTI

SABBADO — A's 16 horas — MATINE'E DA MOCIDADE com 50 % de abatimento

DOMINGO — A's 15 horas — MATINE'E CHIC

6.ª-FEIRA, 15 — Formidavel ESTRE'A da revista de actualidades "EVA QUERIDA!" de Freire Junior e Miguel Santos

LIVRARIA ALVES

Livros collegiaes e academicos

RADIO .SO' NA C K S

ONDA curtas e longas **880$**

ENTRADA só **100$**

Sem Fiador -- desde

PHILIPS — HALSON — B — AMERICAN

Valvulas em prestações — de todo typo

242 P. 24-1571 R. SÃO PEDRO **242**

OURO Brilhantes Diamantes

os melhores preços — Joalheria Paz, rua Uruguayana n.° 47 — Perto Rua Ouvidor.

RADIO OFFICINA AVILA

concertos de radios; automovel proprio para attender dia e noite. Tel. 3-3129

RUA DO CARMO, 8

Dentes Escuros Ficam Claros e Brilhantes — Porque?

A sciencia moderna descobriu que milhões de germens se accumulam nos dentes, formando manchas horriveis, que nenhuma pasta commum pode remover.

Eis porque dizemos:—comece a usar Kolynos. Seus dentes ficarão mais claros logo na primeira limpeza.

Em pouco tempo se tornarão mais alvos e mais limpos do que pensa.

A acção benefica do Kolynos tem duas razões.

Primeiro, contem os melhores agentes para limpar e pulir, que a sciencia conhece.

Segundo, tem poder antiseptico para destruir milhões de germens que formam as manchas e causam a carie.

Adopte este novo meio que dá aos dentes escuros e feios brilho e alvura. *É o mais economico — Um centimetro numa escova sêcca é o bastante.*

KOLYNOS

CREME DENTAL

RADIO

RADIO CLUB DO BRASIL

8 ás 10 horas — Radio-Jornal, discos e "Indicador Radio-Urbano".

12 ás 14 horas — Discos seleccionados.

16 horas — discos.

16.15 — Quarto de hora do "Momento Literario Nacional".

16.30 — Programma de "A Voz da Belleza".

17.30 — Discos populares.

18.45 — Quarto de hora da C. B. R.

19 horas — Trechos symphonicos em discos.

19.30 — Programma nacional.

20 horas — Concerto no studio "A" pela orchestra em trechos symphonicos e tenor Armando Figueiredo.

20.30 — Canções brasileiras pela cantora Gesy Barbosa, com acompanhamento da orchestra, e canções portuguezas pelo cantor Evaristo Coimbra.

21 hs. — Programma "Flit", com orchestra e o tenor Oscar Gonçalves.

21.15 — Jazz Small Boy e Leonel Faria, Trio Milonguita, Evaristo Coimbra, Gesy Barbosa e orchestra em musica ligeira.

22 ás 23.30 — "A ... do Brasil", jornal falado e musicado da PRA-3, fundado pelo engenheiro Elba Dias, sob a direcção de Baptista Junior e Luiz Peixoto, com o concurso dos artistas Gesy Barbosa, Leonel Faria, Evaristo Coimbra e Manoelino Teixeira.

RADIO CRUZEIRO DO SUL, DO RIO DE JANEIRO

A's 10.30 horas — O mais gentil programma do Rio de Janeiro.

A's 11.30 — Boletim informativo.

A's 19 horas — Musica seleccionada.

A's 16.30 — Programma das Calouras.

A's 17.30 — nitervallo.

A's 18 horas — Radio apperitivo.

A's 19 horas — Programma que a todos interessa.

A's 19.30 — Programma nacional.

A's 20 horas — Gastão Cottini — Neiva Gomes — Canções.

A's 20.15 — Orchestra Columbia.

A's 20.30 — Arnaldo Amaral — Orchestra.

A's 20.45 — Regional com Pixinguinha, Tutti, Palmiéri, Léo e Aristides.

Rêde-Verde-amarella

A's 21 horas — Yvette Canejo — Sambas e marchas.

A's 21.15 — Paulo Frontin Werneck — Orchestra.

A's 21.30 — PRA-7 — Ribeirão Preto.

A's 21.45 — Orchestra de Cordas.

A's 22 horas — Bill Dann — Radiolettes.

A's 22.15 — Irmãs Medina — Duo Vocal.

A's 22.30 — Orchestra de Concertos — Musica Fina.

A's 22.45 — Carmen Barbosa — Regional.

A's 23 horas — Boa-noite... até amanhã.

RADIO SOCIEDADE MAYRINK VEIGA

Das 11 ás 13 horas — Programma das donas de casa com um programma de studio, com artistas novos, orchestras especiaes. Radio sketch com Barbosa Junior e Ismenia Santos e o speaker Renato Macedo.

Das 15 ás 16 horas — Discos escolhidos. Das 17.30 ás 18 horas — Tapete Magico, sob a direcção de Tia Lucia. Das 18 ás 18.45 — Discos variados.

Das 18.45 ás 19 horas — Quarto de hora educativo da Confederação Brasileira de Radiodiffusão — Das 19 ás 19.15 — Discos seleccionados.

Das 19.15 ás 19.30 — A Voz do Commercio, sob a direcção de Hildebrando G. Barreto.

Das 19.30 ás 20 horas — Programma Nacional organizado pelo Departamento Nacional de Publicidade e retransmittido pela PRA-9.

Das 20 ás 23 horas — Programma de studio com os artistas: Jazz-band dos academicos pernambucanos, Machado Del Negri, Irmãos Tapajóz, Heloisa Helena e as orchestras: — De Dansas de Napoleão Tavares, Regional Brasileira, Salão do Maestro Vivas, Typica Argentina de Muraro, Original de Gastão Bueno Lobo e o humorista Barbosa Junior. Actuará como speaker Renato Macedo.

21 horas — Chronica (A Proposito) — A's 21.30 — Um pouco de bom humor.

22 horas — E' assim que se conta a historia... Das 22.30 ás 23 horas — Programma Ida e Volta dos studios da PRB-9 em collaboração com a PRA-9.

Das 23 ás 24 horas — Programma de discos escolhidos e Gazeta da PRA-9.

A PARAMOUNT apresenta

JACK HALEY

MARY BOLAND

NEIL HAMILTON

PATRICIA ELLIS

— EM —

CASADOS DE MENTIRA

(HERE COME THE GROOM)

Elle não tencionava casar-se, mas encontrou uma noiva cujo futuro marido a abandonára na estação, no vagão Pullman em que iam fazer a viagem de nupcias... E ella o agarrou...

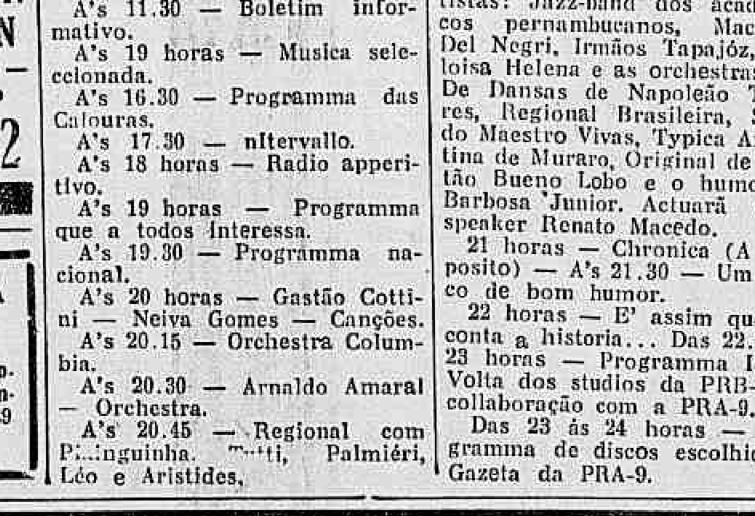

HOJE

ás 2.00 - 3.40 - 5.20 - 7.00 - 8.40 e 10.20

NO

ODEON

O 85° anniversario do presidente T. G. Masaryk

Presidente Masaryk

Thomaz Garrigue Masaryk, presidente da Republica Tchecoslovaquia completa o seu 85° anniversario hoje. E' filho de uma modesta familia oriunda do Sul da Moravia. Seus estudos universitarios e o começo de sua carreira docente estão estreitamente ligados á Vienna.

Em 1882 mudando-se para Praga, centro da vida nacional e da cultura tcheca, tomou parte como cathedratico da cadeira de philosophia da Universidade Tcheca, iniciando assim em torno de si um movimento animado scientifico e critico do qual foi o unico organizador e um audaz defensor da verdade scientifica contra os preconceitos da opinião publica.

Pouco tempo depois entrou no campo da politica, não tardando, porém, a voltar suas vistas para as investigações scientificas; cimentou então a base da philosophia nacionalista tcheca procurando assim encontrar o sentido da historia nacional no conceito humanitario, conceito este que formou logo a theoria de sua nova pratica politica.

Sua orientação européa e especialmente o seu interesse pelas nações slavas lhe angariaram uma acerba critica por parte da politica exterior austro-hungara.

Durante os processos politicos instaurados contra os yugoslavos, o professor Masaryk desmascarou a immoralidade dos meios postos em praticos pela monarchia, na sua politica balkanica, entrando assim numa opposição fundamental contra esta.

Perdendo a fé em sua missão e existencia, abandonou ao estallar a Grande Guerra o seu paiz, para organizar no estrangeiro a luta pela liberdade nacional tchecoslovaquia. Poz-se á fente do movimento libertador como presidente do Conselho Nacional Tchecoslovxaquio principal organismo da emigração politica tchecoslovaquia da luta nacionalista: estendeu suas actividades na Suissa França, Inglaterra, Russia e Estados Unidos.

Voltando á sua patria em dezembro de 1918, foi recebido triumphalmente e reconhecido chefe do Novo Estado. Em suas memorias "A Revolução Mundial" publicadas em 1925, expoz proeminentemente sua actuação nas lutas pela liberdade politica da sua patria. Em 1918 foi proclamado presidente do novo Estado, sendo posteriormente ratificado no seu cargo nas eleições de 1920 e reeleito em 1927-1934.

Commemorando a data o dr. Josef Svagrovsky, ministro da Tchecoslovaquia, receberá hoje ás 11 horas na séde da Legação, á rua Farani, 95, Botafogo, os cidadãos tchecoslovacos residentes nesta capital.

Em actividade o novo governo do Sarre

SAARBRUECKEN, 6 — (A. B.) — Iniciou hontem, suas actividades o novo governo do territorio do Sarre, que é presidido pelo chefe regional Joseph Buerckel. O sr. Jung desempenha o cargo de vice-presidente do governo.

Por esse motivo, o ministro da Economia do Reich, e presidente do Reichsbank, sr. Schacht, enviou ao sr. Buerckel um telegramma de felicitações, no qual faz votos pela prompta normalização da vida economica do Sarre, que tanto soffreu em consequencia do longo periodo de separação.

As matriculas nas Escolas Publicas

INSTRUCÇÕES DO DEPARTAMENTO DE EDUCAÇÃO MUNICIPAL

Communicam-nos do Departamento de Educação do Districto Federal:

"Afim de attender á necessidade da diffusão da educação elementar, tornando-a facilmente accessivel ao povo, o Departamento de Educação do Districto Federal organizou um plano de matricula para 1935, de modo a que todas as escolas elementares possam receber alumnos. Para esse fim, no periodo de 7 a 14 de março proximo, todas as escolas elementares estarão abertas de 10 ás 15 horas. No periodo de 7 a 9 os alumnos que em 1934 frequentavam escolas elementares no Districto Federal, deverão se apresentar, de preferencia, na mesma escola, exhibindo no acto o cartão de matricula (verde), que lhes foi entregue no final do anno lectivo de 1934. Se, todavia, o alumno mudou de residencia no periodo de férias, e é de sua conveniencia outra escola, deverá, antes de tudo ir á antiga communicar a mudança que será annotada na ficha de matricula (branca) e apresentar esta ficha, juntamente com a verde, na nova escola. No periodo de 11 a 14 serão recebidos os novos alumnos. Os paes ou responsaveis deverão acompanhar os filhos, apresentando, no acto da matricula, a prova de edade (certidão ou qualquer documento equivalente). As escolas elementares, pelas providencias tomadas pelo Departamento de Educação, estão apparelhadas para receber mais 31.000 crianças em edade escolar (6 1/2 e 7 annos), portanto, todas as crianças dessa edade devem procurar matricula."

COMO SE FARÃO AS MATRICULAS

"A' população carioca o Departamento de Educação lembra que não deve ser esquecida a data inicial de reabertura das escolas elementares diurnas a se verificar no proximo dia 7 de março. Desde esse dia até 14 do mesmo mez as escolas estarão abertas para renovação da matricula dos alumnos que as frequentavam em dezembro de 1934 e para as crianças que pela primeira vez as devem procurar no corrente anno.

Os tres primeiros dias serão destinados, apenas, á renovação de matricula e os restantes, até o dia 14, á matricula das crianças de seis e meio e sete annos, que, pela primeira vez vão frequentar o primeiro anno.

Apesar dos oito dias iniciaes do anno lectivo serem destinados á matricula, as crianças que forem conduzidas ás escolas já devem ir preparadas para frequental-as a partir da data da matricula.

O trabalho inicial do periodo escolar em todas as escolas não será unicamente o do serviço de matricula.

A's classes serão desde logo ministradas aulas afim de que as professoras possam avaliar o adeantamento do alumno facilitando a sua classificação na turma que corresponder ao mesmo e, tambem, para permittir que o periodo de adaptação da criança á escola e á professora seja o mais rapido possivel.

E' UTIL SABER...

BRINCOU NO CARNAVAL ?
ENFRAQUECEU-SE ?
FICOU ROUCO, COM TOSSE,
DÔR NAS COSTAS E NO PEITO ?

NÃO FAZ MAL... TOME :

VINHO CREOSOTADO

Do Pharm.-Chim. — João da Silva Silveira

QUE FICAREIS NOVAMENTE
FORTE E ROBUSTO!
RECONSTITUINTE DE 1a. ORDEM
PODEROSO FORTIFICANTE
GRANDE TONICO

EM TODA A PARTE.

Dissolvido o Parlamento hungaro!

PARA AS NOVAS ELEIÇÕES SOLICITADO O VOTO SECRETO

BUDAPEST, 6 (A. B.) — Por carta do regente da Hungria, entregue pelo sr. Goemboes ao presidente do Parlamento, que leu a mesma na sessão aberta ás cinco horas da tarde de hoje, foi dissolvido o Parlamento hungaro, reunindo no dia 18 de junho de 1931.

O novo Parlamento se reunirá no dia 27 de abril proximo e as novas eleições que, em virtude da Constituição hungara terão que se realizar em um prazo de 30 dias, se verificação seguindo o mesmo systema eleitoral até agora utilisado, isto é por votação publica.

A dissolução causou geral surpresa, produzindo-se tambem em parte, sobretudo na maioria do partido governamental, grande abatimento. A decisão da dissolução foi acolhida com vivas e applausos pelo partido dos pequenos agricultores que, em opposição a ala governamental do conde Bethlem, conta com grandes triumphos eleitoraes. Os social-democratas, por sua vez, formularam vivos protestos solicitando suffragio universal secreto.

Os Chronistas Carnavalescos Escolherão, Hoje, o Campeão do Carnaval de 1935

O JULGAMENTO TERA' LOGAR A'S 10 HORAS, NO PALACIO DAS FESTAS

Ao contrario do que succede todos os annos, antehontem, não se reuniu o jury incumbido de julgar os prestitos dos grandes clubs.

Em vista disso, o Departamento de Turismo resolveu entregar aos chronistas carnavalescos a decisão sobre qual o "leader" de nosso Carnaval em 1935.

Essa reunião, segundo convite feito pelo dr. Lourival Fontes, terá logar hoje, ás 10 horas, no Palacio dás Festas.

Assassinado pela propria esposa

PORTO ALEGRE, 6 (A. B.) — Hontem, á tarde, quando eram mais intensos os folguedos carnavalescos, Ernesto Constantino Lopes entendeu de esbordoar sua mulher, Antonia Lopes. A mulher, entretanto, quando era barbaramente esbordoada conseguiu apoderar-se do revolver que o marido trazia a cinta, desfechando contra seu algoz tres tiros na cabeça. A morte de Ernesto foi instantanea.

Antonia procurou a policia para se entregar, declarando que ha mais de oito mezes vinha sendo barbaramente maltratada pelo marido.

Escola Academica

Internato semi - internato e Externato

As matriculas acham - se abertas. O curso inicia-se em 15 de Fevereiro.

Rua Jardim Botanico, 94
Tel. 26-0614

CASA GUIOMAR
CALÇADO "DADO"

38$ Pellica marron ou envernizada preta, naco branco Luiz XV.

38$ Naco branco lavavel bataclan Luiz XV.

35$ Pellica preta, marron ou naco branco Luiz XV.

30$ Naco branco guarnição marron ou pellica envernizada preta crepe sola mexicano.

20$ Pellica envernizada preta ou naco marron, salto baixo de sola de 28 a 30.

Porte 2$000 em par

CATALOGOS GRATIS

PEDIDOS A

Julio N. de Souza & Cia.

AVENIDA PASSOS, 120

RIO — Telep. 24-4424

Cinco aspectos de foliões que [illegible] o DIARIO CARIOCA

TURF

As Grandes Corridas da Moóca

1° parero — Premio "Experiencia" — A's 13 e 30 horas — 3:000$, 600$ e 300$000 — Distancia: 1.450 metros.

		Ks.	Cts.
1	(1 Legiovel	56	25
	(2 Fanatica	54	50
2	(3 Erinia	54	30
	(4 Invejoso	52	60
3	(5 Fagulha	54	40
	(6 Galaor	56	50
	(7 Zizi	54	40
4	(8 Katiá	51	40
	(9 Ducato	50	50

2° pareo — Premio "Extra" — A's 13 e 55 — 3:000$, 600$ e 200$000 — Distancia: 1.450 metros.

		Ks.	Cts.
1	(1 Dime	51	30
	(2 Tartamudo	52	40
2	(3 Embaixatriz	50	35
	(4 Yaco	54	50
3	(5 Taleguilla	56	25
	(6 Helvetia	55	50
4	(7 Canuta	56	40
	(8 Xaquema	54	40

3° pareo — Premio "Internacional" — A's 14 e 20 horas — 3:000$, 600$ e 300$000 — Distancia: 1.650 metros.

		Ks.	Cts.
1	(1 Concejal	50	25
	(" Yonne	53	25
	(2 Yak	53	40
	(3 Braz Cubas	55	40
2	(4 Tomy Boy	51	30
	(5 Ladario	55	50
	(6 Bamboré	55	40
3	(7 Whitford	51	35
	(8 Foragido	51	50
	(9 Ducca	56	50
4	(10 Martini	54	60
	(" Miss Primrose	52	60

4° pareo — Premio "Mixto" — A's 14 e 20 — 3:000$, 600$ e 300$000 — Distancia: 1.650 metros.

		Ks.	Cts.
1	(1 Lourinha	52	25
	(" Rugol	50	25
2	(2 Taborda	61	40
	(" Marqueza	52	40
3	(3 Rouge	55	30
	(4 Amparo	55	50
	(5 Predilecto	49	35
4	(6 Sonhadora	56	40
	(7 Gris Gris	56	50

5° premio — Premio "Excelsior" — A's 15 e 10 — 3:500$ 700$ e 350$000 — Distancia — 1.800 metros.

		Ks.	Cts.
1	(1 Zab	56	35
	(2 Yapu'	55	50
2	(3 Pikles	52	25
	(4 Ibiuna	54	50
3	(5 Almanzora	56	40
	(6 Cauto	56	40
4	(7 Knox	50	30
	(8 Kumell	52	35

6° pareo — Premio "Combinação" — A's 15 e 40 — 4:000$ e 800$000 — Distancia: 1.800 metros.

		Ks.	Cts.
1	Manequinho	54	25
"	Galles	54	25
2	Capacete de Aço	51	35
3	(3 Xolotlan	55	40
	(4 Ogro	53	40
4	(5 Beef	56	30
	(6 Sweet Cut	53	40

7° pareo — Premio "Emulação" — A's 16 e 10 — 5:000$ e 1:000$000 — Distancia: 1.800 metros.

		Ks.	Cts.
1	Zamorim	52	30
"	Zermatt	53	30
2	(2 Lutador	55	25
	(3 Alsone	51	50
3	(4 Laguna	51	40
	(5 Briand	56	40
4	(6 Mulatillo	54	35
	(7 Capucino	55	50

8° pareo — Premio "Imprensa" — A's 16 e 40 — 6:000$ e 1:200$000 — Distancia: 1.800 metros.

		Ks.	Cts.
1	Zank	55	25
"	Huran	51	25
2	Borba Gato	54	30
3	(3 Bon Ami	52	35
	(4 Zoocui	56	40
4	(5 Bocayuva	55	40
	(6 Colt	56	40

9° pareo — Grande Premio "14 de Março" — A's 17 e 10 — 25:000$, 5:000$ e 1:250$000 — Distancia: 3.200 metros.

		Ks.	Cts.
1	Belfort	62	25
"	Sovereign	58	50
2	Algarve	54	30
3	Kosmos	54	35
4	(4 Lepido	54	35
	(5 El Muneco	57	40

10 pareo — Premio "Supplementar" — A's 17 e 40 — 3:000$ 600$ e 300$000 — Distancia — 1.650 metros.

		Ks.	Cts.
1	(1 Universo	50	30
	(2 Baby	56	50
2	(3 King Kong	51	30
	(4 Larrain	52	40
3	(5 Zinga	56	25
	(6 Valois	56	50
4	(7 Effectivo	53	40
	(8 Pinocha	55	40

— O 1° pareo será realizado ás 13 e 30 horas. As tres ultimas corridas são indicadas para os "Bettings".

O "crack" Condalsolo pretendido por uma coudelaria brasileira

Condalsolo, o notavel filho de Barranquero, que com a morte de Silfo e desprestigio de Helium adquiriu, dentro de sua geração, o logar de maior destaque, é pretendido por importante coudelaria brasileira. Assim informa o importante orgão da imprensa argentina, "Critica", nos termos que abaixo reproduzimos:

"O treinador Guillermo Fernandez, acaba de regressar do Brasil, onde permaneceu algumas semanas; em seu regresso trouxe a incumbencia, de conhecido turfman do Rio de Janeiro, de offerecer ao sr. Fernando Sanjurjo 50.000 pesos, moeda nacional (cerca de 200:000$) pelo crack Condalsolo. Effectuada a offerta por Guillermo Fernandez, o sr. Sanjurjo manifestou que não vendia o filho de Barranquero por dinheiro algum do mundo, pois considera maior satisfação vel-o ganhar os grandes classicos da temporada, do que vendel-o por qualquer preço. A offerta foi feita em presença do treinador Maschio, que não emittiu opinião alguma a respeito, pois se é certo que um bom cavallo não tem preço, não o é menos que 50 bilhetes de 1.000 pesos representam uma offerta digna de ser escutada, nestes momentos. Sem embargo, o proprietario do Condal rechassou-a sem vacillar.

A morte de um bom cavallo uruguayo

Nas cocheiras do treinador Oswaldo Feijó, morreu, hontem, o cavallo Fariseo, um filho de Air Raid e Farandula, que nas suas pistas de origem, produziu excellente campanha. Entre nós, o irmão de Perseus não correspondeu, exactamente, ao que delle se esperava.

Borba Gato continuará a serie?

Vem despertando grande interesse nos meios turfistas de São Paulo a nova apresentação em publico do cavallo Borba Gato. O filho de Serio, que vem contando suas victorias, pelos compromissos que satisfaz é tido em grande conceito pelos turfmen locaes, não faltando quem lhe prognostique o ingresso na turma dos cracks. O descendente de Sandunguero enfrentará, entre outros, Huran, Bon Ami e Zank, que, na nossa opinião, devem ser os seus mais serios contendores.

Vendidos dois productos da importação Camisa

A um novel turfman, sr. T. Marino, foram vendidos os cavallos uruguayos Frigidor e Lumine. Como se sabe, estes animaes foram importados recentemente pelo sr. Oswaldo G. Camisa.

GONORRHÊA

RECENTE OU ANTIGA

CURA-SE em 15 dias UNICAMENTE com hervas da flora Brasileira sem dieta alguma. Pacote para uma semana 10$000 — Vale ao Lab. de Pharmacologia da Flora Brasileira Caixa 3410. Pessoalmente predio Martinelli 11° andar, sala 1127 — S. Paulo.

Algarve reverá os "pagos"

O sr. Constantino Pinto Coelho, em declarações feitas á imprensa paulista, informou que seus pensionistas Algarve, Yvette e Xamate, seguirão breve para o Paraná, afim de tomar parte nas grandes corridas paranaenses de abril.

Como se sabe, no dia 21 do mez vindouro, terá logar o grande "sweepstake" paranaense, com um premio de 25:000$ ao proprietario do cavallo vencedor.

Antes de partir, Algarve disputará no proximo domingo em S. Paulo o G. P. "14 de Março".

O commandante da Policia Militar entrou em goso de férias

No goso das férias regulamentares a que tem direito e em continuação do tratamento de saude que lhe foi aconselhado pelo seu medico assistente, embarcou hoje, ás 7 horas, para Caxambu' o general Emilio Lucio Esteves, commandante da Policia Militar, passando a responder durante o seu afastamento o tenente-coronel assistente do pessoal da corporação.

AUTOMOBILISMO

ABRAM-SE ESRADAS NO BRASIL

No Brasil, nas planicies e nas montanhas, onde existam sulcos occasionados pela passagem de vehiculos, é necessario construir uma estrada de rodagem. Cada kilometro de estrada inaugurada produzirá, annualmente, um conto de réis para o erario nacional. O desenvolvimento economico-social depende das facilidades dos meios de transportes. Abram-se, pois, estradas de rodagem, para a grandeza do Brasil.

UMA EQUIPE URUGUAYA ESTA' SENDO ORGANIZADA PARA CONCORRER AO NOSSO GRANDE PREMIO

A imprensa e o radio da Republica Oriental do Uruguay estão fazendo intensa campanha em conjunto, afim de que o Automovel Club Uruguayo envie á maxima prova automobilistica da America do Sul, uma equipe de 3 carros, chefiada pelo festejado e conhecido sportman do automobilismo oriental, Suppici.

Aquella entidade já tomou providencias nesse sentido e póde contar-se como certo, que as cores uruguayas figurarão na grande jornada automobilistica de junho proximo.

O DESENVOLVIMENTO DA INDUSTRIA DO AUTOMOVEL NO JAPÃO PREOCCUPA OS ESTADOS UNIDOS

As empresas americanas começam a preoccupar-se com o rapido incremento da industria do automovel no Japão, pois temem perder o mercado asiatico e o da America do Sul.

As fabricas japonezas lançaram no mercado 2.500 carros, nos mezes de dezembro e janeiro, ultimos, contra 500 automoveis de janeiro a novembro de 1934.

Os japonezes fabricam actualmente, todas as peças sobresalentes e accessorios.

Molestias do Estomago e dos Intestinos

DYSPEPSIA NERVOSA

Tonteiras, vertigens, dôr e peso no estomago, gazes do estomago e dos intestinos, arrotos, digestões difficeis, azia, máo gosto da bocca, prisão de ventre, bolo hysterico, indisposição para o trabalho, gastrites, enterites e entero-colites. Mal insinuados pensam erroneamente na syphilis e doloroso é confessar muitos medicos seguem o mesmo pensamento com prejuizo para o seu cliente.

Quaesquer destes males cedem com o uso do antigo e afamado Elixir Eupeptico Prof. Dr. Brulcio de Abreu conhecido do publico e da classe medica de todo o Brasil ha mais de quarenta annos.

A' venda em todo o Brasil — Caixa Postal 3.208 — Rio
ALFREDO DE CARVALHO & CIA.

GONORRHE'A

Cura radical e rapida no homem e na mulher, aguda ou chronica por mais antiga, com injecções hypodermicas inoffensivas sem reacção de especie alguma. Tratamento da prostatite, orchite, impotencia, (em moço) estreitamento. Corrimento regra dolorosa, escassa ou demasiada, inflammações do utero e ovario, esterilidade.

DR. JORGE A. FRANCO — Chefe de Laboratorio do Instituto Oswaldo Cruz. — 67, Assembléa, de 3 ás 6. — Telephone 22-3112

Dr. AUGUSTO PAULINO FILHO
E
Dr. FERNANDO PAULINO

VIAS URINARIAS. Tratamento da gonorrhéa e suas complicações no homem e na mulher. Edificio Castello — Av. Nilo Peçanha, 151-9° and. T. 22-7207 — Diariamente de 2 ás 7

QUER GANHAR SEMPRE NA LOTERIA?

A ASTROLOGIA offerece-lhe hoje a RIQUEZA ... e conseguirá FORTUNA e FELICIDADE [illegible] O SEGREDO DA FORTUNA [illegible]

Gral Mitre 2241 Rosario (S. Fé) (Rep. Argentina)

ESTA' RESOLVIDO O CASO DE DOMINGOS!

Lamana Embarca Hoje Para Buenos Aires

Conseguirá Obter o Seu Passe do Independiente?

A bordo do "Oceania", Lamana embarcará, hoje, com destino a Buenos Aires.

Conseguiu licença e, valendo-se desse periodo de férias, visitará sua terra e sua gente.

Lamana está preso ao Vasco até abril de 1936 e pretende permanecer fóra do Brasil até quando tiver inicio a temporada da Federação Metropolitana.

Em Buenos Aires, o popular atacante vascaino procurará resolver o seu caso com o Independiente, que não está ainda esclarecido. Antes de vir para o Rio, Lamana, pertencia áquelle club e, quando o abandonou, não obteve "passe livre".

Agora, para jogar por um club da C. B. D., Lamana precisa obter esse documento, porém, receia que o Independiente exija indemnização para o conceder.

Deve-se observar que o Independiente tem direito sobre o passe de Lamana e é mesmo provavel que não o dispense graciosamente.

De qualquer fórma, porém, Lamana espera resolver esse caso durante o tempo que permanecer em Buenos Aires.

Lamana, que seguirá hoje para a Argentina, em gozo de férias

Doenças ano-rectaes
Dr. Lauro Borges
Tratamento das hemorrhoidas sem operações e sem dôr
RODRIGO SILVA, 14-3.°
2-1250

AUTOMOBILISMO

Nelson Dahne e Roberto Yung formarão a equipe "gaucha", no "Grande Premio Cidade do Rio de Janeiro"

Os afficcionados do automobilismo terão occasião de presenciar este anno, no magno certame que se approxima, dois dos mais destacados volantes do nosso paiz — Nelson Dahne e Roberto Yung, os quaes lavraram na historia do auto-sport riograndense os mais brilhantes feitos que se registam nos annaes do automobilismo da terra dos "pampas". Ambos, gosam de bem merecida reputação no ambiente automobilistico desta capital, e é opinião que, se elles conseguirem chegar ao Rio com um mez de antecedencia da grande prova automobilistica, afim de que possam adquirir o treino e conhecimento que requer o difficil percurso do "Trampolin do Diabo", serão uma boa cartada para o triumpho do "Grande Premio Cidade do Rio de Janeiro".

A equipe gaucha concorrerá com carros "Ford" 4 cl., cabeçote, "record", que desenvolve velocidade até 135 kilometros a hora. Todavia, se Nelson Dahne e Roberto Yung modificarem o eixo de commando dos seus respectivos carros, então, poder-se-á calcular em 150 kilometros por hora, velocidade sufficiente para occupar um posto de vanguarda, exigindo apenas que o corredor tenha os predicados de controlador, habilidade e audacia, caracteristicas estas que, sabemos, mais evidenciaram o renome destes "ases", em diversas provas no Rio Grande do Sul, como além de sua fronteira — na Republica Oriental do Uruguay.

ERNESTO BLANCO BATEU O RECORD SUL-AMERICANO DE VELOCIDADE PARA O KILOMETRO LANÇADO

Na opinião dos desportistas brasileiros, o Brasil é o detentor do "record" sul-americano de velocidade, concernente ao kilometro lançado, com 208 kms. por hora, feito este, realizado por Julio de Moraes, tripulando o seu "Fiat-de-Moraes". Mas essa opinião não procede, pois, na realidade, esse titulo pertence a Argentina, desde 1925, quando Alejandro Schoega obteve, em média, 167 kms., tempo este, melhorado recentemente por Ernesto Blanco com o mesmo carro com que concorreu ao "Grande Premio Cidade do Rio de Janeiro", no anno passado, o qual obteve, na praia de "Ajo", a velocidade de 176 kms. 895 mts., com os tempos parciaes de 185 kms. 566 mts. e 168 kms. 895 mts., conseguinte, e por força do regulamento da Association Internacional des Automobile-Clubs Reconnus, o "record" de Julio de Moraes, alcançado em 1933, porém, feito num só sentido, deixa de ser homologado.

O AUTOMOBILISMO LUSO-BRASILEIRO ESTA' REPRESENTADO POR D. MARIA NORONHA LA GAZE E MME. PIQUET E, RESPECTIVAMENTE

D. Maria Noronha La Gaze, intervindo em provas automobilisticas entre os mais destacados corredores do sexo opposto, obteve, durante o anno de 1935, significativa classificação, pelc que lhe valeu um nome de destaque entre os volantes de maior fama do continente europeu.

Mme. Piquete, representante e directora de varias associações femininas do paiz, já tem obtido triumphos animadores, concorrendo a provas de relativa importancia entre nós. Só lhe falta para nivelar-se á corredora portugueza obter classificação em provas onde concorram os melhores volantes sul-americanos, com o que tambem alcançará um nome famoso, em promiscuidade com os dois mais authenticos "ases" continentaes.

Quando nos será dada opportunidade de assistir ao sensacional cotejo: Maria Noronha La Gaze x Mme. Piquete?

DOMINGOS JA' ESTA' APROMPTANDO AS MALAS

EMBARCARA' BREVE PARA BUENOS AIRES

Chegou o Emissario do Boca Juniors

As negociações de Domingos com o Boca Juniors chegaram a um ponto que já não permitte quaesquer duvidas, quanto ao seu termo. Restam apenas, detalhes para que seja uma realidade a ida do grande zagueiro para Buenos Aires. As condições do contrato de Domingos já foram annunciadas pelo DIARIO CARIOCA. Quanto ao passe do Nacional, elle será obtido mediante a indemnização de 22 mil pesos.

Domingos já está aprompтando as malas. Dentro em pouco, estará á caminho de Buenos Aires

CHEGOU O EMISSARIO DO BOCA

Chegou, hontem, o emissario do Boca Juniors que veiu concluir as negociações com Domingos. Trata-se do sr. Napolitano, que ainda recentemente esteve no Rio, com a delegação do campeão argentino.

O emissario argentino viajou num avião da Condor, segundo informações que tivemos da alludida companhia.

Contra o Santos Estreará o "Estudantes de São Paulo"

Russo e Rey São Esperados em Buenos Aires...

UM TELEGRAMMA DA CAPITAL ARGENTINA QUE SURPREENDEU

Um telegramma de Buenos Aires fala na ida de Russo para a capital argentina, sem adeantar, porém, detalhes em torno desse embarque. Já se falou uma vez na possibilidade do atacante tricolor seguir para o Prata. Corria até que o River Plate estava interessado no concurso de Russo. Os factos não confirmaram a versão, embora persistissem certas duvidas quanto á firmeza da situação do excellente "forward", no Fluminense.

Agora, a possibilidade de um passeio de Russo a Buenos Aires, volta a ser fixada. Estará o River Plate envolvido no caso?

O mesmo telegramma refere-se tambem a Rey, adeantando que o grande arqueiro é esperado em Buenos Aires

Está em Organização o Team do Novo Club Bandeirante

Pedrosa, que será o arqueiro do Estudantes de S. Paulo

Já se sabe que foi fundado recentemente na capital paulista, o Estudantes de São Paulo, club moldado nas bases do Estudantes de La Plata, o famoso club argentino, que tão destacadamente figura no scenario sportivo sul-americano.

Agora, o Estudantes de São Paulo entra em uma phase de decisiva organização e o team que o representará constitue, neste momento, a grande preoccupação dos seus dirigentes

O trio final está mais ou menos organizado, devendo contar com Pedrosa, Narciso e Caim.

Estreará o Estudantes de São Paulo, contra o poderoso conjunto do Santos, no campo da Villa Belmiro, em data ainda não determinada.

Affirma-se, em São Paulo, que o Estudantes apresentará um grande quadro.

Chega Hoje Um Delegado da Liga Mineira

E' esperado hoje, um emissario de Bello Horizonte que virá concluir o pacto entre a Liga Mineira e a Federação Brasileira [illegible]. A situação do sport montanhez tomou uma noca feição, nos ultimos dias. Affirmava-se que a entidade mineira passaria com armas e bagagens para a C. B. D. Realmente, a situação, em certo momento, ficou confusa, inspirando incertezas.

Já, agora, porém, póde-se encarar [illegible] maneira a posição da entidade montanheza perante a Federação Brasileira.

A entidade maxima do profissionalismo é que escapou de soffrer uma séria perda.

O Flamengo Quer Brilhar Em Minas

E Reiniciará, Amanhã, o Preparo de Sua Equipe

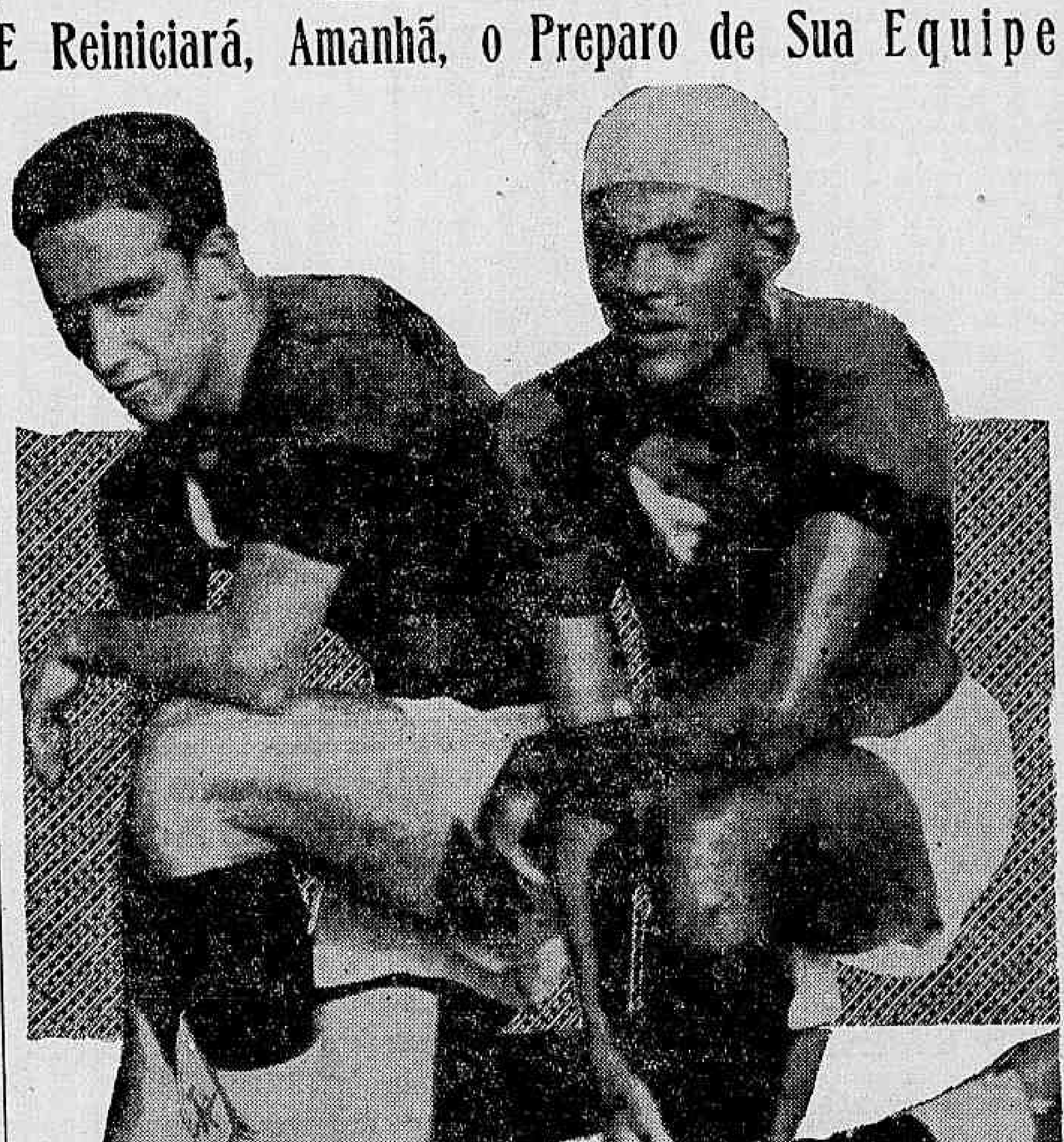

Nelson e Jarbas componentes da ala esquerda rubro-negra

O Flamengo assumiu o compromisso de disputar, em Minas, duas partidas amistosas, a 10 e 12 do corrente.

Terá por adversarios os quadros do America e do Athletico, que são considerados bastante fortes e que, portanto, exigirão do Flamengo o desenvolvimento de performances devidamente solidas.

Para poder brilhar nessa excursão, zelando pelo titulo que possue o campeão do "extra", resolveu reiniciar suas actividades e, desse modo, marcou para a tarde de amanhã o primeiro de seus ensaios profissionaes, depois do curto periodo de férias que lhes concedeu.

Sómente depois desse treino, será definitivamente escalado o team que representará o rubro-negro na excursão que se approxima.

Deverá treinar, amanhã, este quadro:

Raymundo — Carlos Alves e Delvaux — Allemão — Barboza e Reynaldo — Sá — Dóca — Alfredinho — Nelson e Jarbas.

Em Actividade os Campeões de 29!

HA INTERESSE EM TORNO DO MATCH QUE SE REALIZARA' DOMINGO EM MADUREIRA

Desperta notavel interesse nos nossos meios sportivos o match que se ferirá domingo, em Madureira.

Em homenagem á directoria do Vasco, foi organizado esse jogo que reunirá em campo o mesmo quadro que, em 1929, conduziu o Vasco á conquista do campeonato carioca e o team profissional do Madureira.

Concentra-se, pois, o interesse da cidade na opportunidade que será fornecida de apreciar novamente, seis annos depois, aquelle team famoso, que realizou uma das campanhas mais brilhantes do foot-ball carioca.

Jaguaré; Brilhante e Italia; Tinoco, Fausto e Molla; Paschoal, 84, Russinho, Mario Mattos e Sant'Anna.

84, o grande "meia" vascaino que reapparecerá domingo, no seu antigo quadro

Esse o grande conjunto que voltará a campo na tarde de domingo proximo, para enfrentar, no campo da rua Domingos Lopes, em interessantissima contenda, o quadro do Madureira.

Liga Carioca de Basket-Ball

As ultimas resoluções da L. C. Basket, são estas:

a) — Approvar a acta da sessão anterior;

b) — Approvar a proposta para socio cooperador, subscripta pelo sr. José Borges Pires Filho;

c) — Cancellar, a pedido, o registo dos amadores Djalma Borges, Frederico de Souza Gomes, Gilberto Losco, Helio Albernaz Alves, Helio Paula Costa, Jairo Alves de Araujo, João Caldas Pinto, Jurandyr Miranda, Manoel R. Leite Pitanga, Mario Hermeto de Almeida, Martinho dos Santos Frota, Murillo Gomes e Palmerio de Azevedo Serejo;

d) — Não tomar conhecimento do pedido de cancellamento do registo de amador do sr. Aluizio Accioly Netto, em virtude do referido senhor ter, antecipadamente, tornado sem effeito aquelle pedido.

NATAÇÃO

O Campeonato de Natação do Rio G. do Sul

Realizou-se domingo ultimo, a competição aquatica do Campeonato Estadual de Natação e Saltos, sob o patrocinio da Liga Nautica do Rio Grande do Sul, offerecendo os seguintes resultados:

100 metros — Nado livre — Venceu Sylvio Rocco, do Club Nautico Gaucho, no tempo record de 19" 4|5.

100 metros — Nado de costas — Venceu Paulo Carvalho, do Club Nautico Gaucho, no tempo record de 1'27" 1|5.

200 metros — Nado livre — Venceu Breno Petzhold, do Club Nautico União, em 2'40". Em segundo logar chegou a senhorita Esther Weyrauch, do Club Nautico Gaucho, com o tempo de 2'39" 2|5.

50 metros — Nado livre — Infantis — Venceu Oscar Herrlein, do Club Nautico União, em 34".

400 metros — Nado livre — Venceu Carlos Simon, do Club Nautico União, em 6'28".

200 metros — Nado de peito — Venceu Bruno Carvalho, do Club Nautico Gaucho, em 3'19" 4|5.

Maravilhoso, o Carnaval

BELEM, 6 (A. B.) — A cidade assistiu o Carnaval mais pomposo destes ultimos annos. Hontem foi o dia do desfile dos ranchos, blócos e cordões, organizados pelo "Estado do Pará".

A população acclamou o desfile. A commissão julgadora se installou na praça da Republica que parmaneceu intransitavel durante muito tempo.

A' noite, os festejos se encerraram com um grande baile no Club Assembléa, comparecendo a elite de Belém. Por essa occasião foram eleitos vencedores os clubs "Animados" e "Meia Noite".

Durante os festejos não houve a menor alteração da ordem publica.

O TEMPO PASSA

O tempo passa, modificando habitos e costumes. Outróra, ao menor signal de doença, preconizava-se, logo, um purgante. Purgava-se e sangrava-se a qualquer proposito. Muita gente soffreu e morreu por causa desses abusos. Hoje, a medicina é bem mais razoavel. Não se propinam purgantes, senão excepcionalmente.

Em relação ao tratamento das perturbações intestinaes communs, a situação é outra. Não mais faltam medicamentos de effeito seguro e inoffensivo. Assim, nos casos de evacuações liquidas, cheias de muco, obtem-se rapidos resultados com os comprimidos de Eldoformio da Casa Bayer que, em pouco tempo, regularizam, completamente, as funcções intestinaes, tornando normaes as dejecções.

A representação do R. G. do Sul no proximo Campeonato Brasileiro de Remo

PORTO ALEGRE, 6 (A. B.) — No proximo domingo realizar-se-á nesta capital a primeira prova eliminatoria para a escolha das guarnições que representarão o Rio Grande do Sul no proximo Campeonato Brasileiro de Remo no Rio.

Mais uma "performance" de Ginistrelli

Ginistrelli, o potro do stud Silvio Penteado, que vem de iniciar tão brilhantemente sua campanha em Palermo, deve ter cumprido ante-hontem, terça-feira gorda, mais uma performance no Hippodromo Argentino, que vem a ser a terceira.

Desta feita, o filho de Zambo ia medir-se com adversarios de categoria, um dos quaes Hat Trick, considerado uma das mais fagueiras esperanças da penultima geração. Se o descendente de Sunstar repetir, portanto, a proeza do seu compromisso anterior, pode se dizer que terá ganho uma collocação proeminente nas fileiras da sua geração, a de Silfo, Condalsolo e Sin Nicotina.

Irá a Argentina

Para Buenos Aires seguirá, nestes dias mais proximos, o sr. A. J. Peixoto de Castro, cujo fim é adquirir um parelheiro portador de excellente fé de officio e correntes de sangue, para sua coudelaria.

Ao que soubemos, sua escolha recairá num animal de tres annos, que possa, antes das notaveis contendas de agosto, interferir no "16 de Julho".

Secção Economica do DIARIO CARIOCA
DIRECÇÃO: F. J. TEIXEIRA LEITE

Diario Economico

NOTA DO DIA:

O PROJECTO VERGUEIRO CESAR

E' sem duvida um projecto notavel o que apresentou á Camara dos Deputados o representante paulista, sr. Vergueiro Cesar.

Visa dar uma organização definitiva ás bolsas, desenvolvendo a technica financeira, promovendo a formação dos capitaes, concentrando as economias, estimulando a circulação dos valores.

Só aos poucos, vamos saindo da situação, tão bem traçada pelo insigne commercialista Carvalho de Mendonça: "E' de lamentar que sobre as operações de bolsa não tenhamos legislação expressa, emanada do Congresso Nacional, orgão exclusivamente competente para esse fim.

Criaram-se as bolsas, mas do principal não se cogitiu. Os juizes e advogados não sabem como solver as questões propostas, porque o proprio regulamento para as operações praticadas no Districto Federal é falho e contradictorio e leva alguns mezes a conclusões inaceitaveis".

E' para que saiamos desta situação que o sr. Vergueiro Cesar apresentou o projecto, que, se(transformado em lei, vae modernizar e regularizar a situação das bolsas no paiz.

Isto é tanto mais necessario, quando, segundo demonstrou detalhadamente, o total geral dos titulos negociados e cotados no Brasil já monta a cerca de dez e meio milhões de contos, só para os da divida interna.

Esta massa avultada de valores não póde continuar a ser negociada na estreiteza colonial das nossas bolsas e dentro da fronteira de cada Estado.

Os nossos titulos internos devem ter uma negociação nacional e mesmo internacional.

Foi attendido no projecto, o contrôle da capacidade de emissão de titulos, procurando impedir abusos e má collocação de capitaes, que por pertencerem á sociedade, devem ter o emprego que assegure o maximo de effeito social util.

Só assim — assegurando ao capital — nas suas diversas modas de actuação, na producção e circulação das riquezas — o maximo de garantia é que sairemos daquella phase colonial de que fala Siegfried, no seu trabalho sobre a America Latina.

E a intensa mobilisação dos valores concorrerá de modo efficaz para esse objectivo, através das bolsas bem organizadas e dirigidas.

Neste sentido, o projecto Vergueiro Cesar, precisa ser estudado com o maior interesse e transformado, com a maior brevidade, em lei do paiz.

A PRODUCÇÃO DE LARANJA NA HESPANHA

WASHINGTON, — Via aerea — (U. P.) — A colheita da laranja hespanhola ficou grandemente prejudicada pelas geadas, segundo communicação que acaba de receber o Bureau de Economia Agricola da firma F. A. Motz, grande especialista em fructas da Europa.

O principal centro de producção da laranja hespanhola é o districto de Valencia, na costa oriental da Hespanha. Segundo as mesmas informações, sessenta por cento da colheita foi destruida ou ficou seriamente damnificada. Occorre lembrar que não foram ainda divulgadas informações officiaes.

O prejuizo soffrido pela colheita hespanhola tem significação especial para os productores norte-americanos visto que este paiz commumente faz grandes embarques de laranja para a Europa entre os mezes de maio e novembro. A mór parte do producto hespanhol é collocada no mercado durante os mezes de inverno, mas em geral os stocks são sufficientemente grandes na primavera e no periodo inicial do verão, offerecendo, assim, séria competição á laranja procedente dos Estados Unidos, Brasil e Africa do Sul. Esses paizes fornecem a maioria da fruta consumida pelos mercados europeus durante o periodo de maio a novembro.

Segundo informa a firma Motz o governo hespanhol suspendeu pelo prazo de dez dias, a partir de 4 de fevereiro, a selecção e embarque da laranja. Dentro de breves dias o Serviço de Inspecção daquelle paiz divulgará novas instrucções, prohibindo a exportação da fruta damnificada ou secca.

O Bureau de Economia Agricola accentua que qualquer diminuição nos embarques da laranja hespanhola reverterá em beneficio do producto norte-americano, principalmente nesta phase do anno. Outro paiz que tambem terá vantagem disso é a Palestina.

As demais nações exportadoras, taes como o Brasil e a Africa do Sul, não enviarão agora o seu producto para a Europa, mas é fóra de duvida que não contando com a competição hespanhola, que é muito séria pela questão de preço, derivada das facilidades de transporte, todos os exportadores de laranjas terão bastante a lucrar.

• • •

MERCADOS ESTRANGEIROS

PARIS, 5 (U. P.) — A' abertura hoje do mercado internacional de cambio, o dollar era vendido a 14,97 e a libra esterlina a 71,35.

LONDRES, 5 (U. P.) — A' abertura hoje do mercado internacional de cambio, o dollar era vendido a 4.77.37 e o franco francez a 71,50.

LONDRES, 5 (U. P.) — O ouro foi hoje vendido á razão de cento e quarenta e sete shillings e dez e meio dinheiros a onça, tendo sido realizadas transacções no valor total de seiscentas e sessenta e nove mil libras esterlinas.

NOVA YORK, 5 (U. P.) — A Bolsa fechou fraccionalmente mais baixa. O trigo foi cotado em baixa, emquanto o algodão baixou cincoenta centavos no preço do fardo. A libra esterlina era negociada a 4,75. As acções da Companhia Patino foram cotadas a 8,50. Venderam-se 1,290,000 acções.

• • •

A FRANÇA E O PADRÃO OURO

PARIS, 5 (U. P.) — Noticia-se officialmente que carecem inteiramente de fundamento os boatos que vêm circulando nas capitaes européas de que a França tenciona abandonar o padrão-ouro.

PARIS, 5 (U. P.) — Noticia-se de fonte fidedigna que o gabinete vae estudar a situação monetaria, depois de amanhã, afim de estudar a attitude que lhe compete assumir em consequencia do declinio da libra.

• • •

A SITUAÇÃO FINANCEIRA NORTE-AMERICANA

WASHINGTON, 6 (U. P.) — O presidente Roosevelt referindo-se á situação financeira dos Estados Unidos declarou que o dollar e a estructura da divida nacional ainda se encontrayam fóra do nivel regular, não obstante o progresso realizado no caminho do reajustamento desses importantes factores economicos do paiz.

Embora o presidente considere necessario effectuar um reajustamento ulterior, tudo indica que o governo não tenciona acentuar a depreciação do dollar.

Respondendo a uma pergunta sobre se a moeda nacional soffreria nova desvalorisação o sr. Roosevelt sorriu e meneou a cabeça.

As observações do presidente Roosevelt são interpretadas em certos circulos, como um indicio de que o governo deseja promover maior elevação dos preços dos productos nacionaes sem entretanto modificar o valor do dollar com relação á cotação do ouro.

NOVA YORK, 6 (U. P.) — As declarações do presidente Roosevelt determinaram repentina actividade nos diversos mercados. Os cereaes subiram dois cents por bushell. As acções melhoraram as cotações de um a quatro pontos. Os titulos do governo americano foram vendidos em grandes proporções, declinando os preços. As moedas estrangeiras restabeleceram-se sensacionalmente. A libra esterlina depois de attingir a cotação de 4,72 1/2, subiu a 4,78 1/2. O franco melhorou de 6,67 7/8 a 6,68 7/8.

Moscoso Castro & C. Ltd.
RUA DA ALFANDEGA, 51
CASA BANCARIA
DEPOSITOS, EMPRESTIMOS E DESCONTOS A'S MELHORES TAXAS
TEL. 4-0012 — RIO DE JANEIRO

FECHAMENTO DA MALA AEREA NO CORREIO GERAL
MEZ DE MARÇO DE 1935

Destino	Companhia	Dia	Hora
Porto Alegre	Condor	4.3	21 horas
Cuyabá (Matto Grosso)	Condor	6.3	16 horas
Natal	Condor	6.3	21 horas
Europa	Condor - Lufthansa	6.3	21 horas
Buenos Aires	Condor	7.3	21 horas
Porto Alegre	Condor	11.3	21 horas
Cuyabá (Matto Grosso)	Condor	13.3	16 horas
Natal	Condor	13.3	21 horas
Europa	Condor - Lufthansa	13.3	21 horas
Buenos Aires	Condor	14.3	21 horas
Porto Alegre	Condor	18.3	21 horas
Cuyabá (Matto Grosso)	Condor	20.3	16 horas
Natal	Condor	20.3	21 horas
Europa	Condor - Lufthansa	20.3	21 horas
Buenos Aires	Condor	21.3	21 horas
Porto Alegre	Condor	25.3	21 horas
Cuyabá (Matto Grosso)	Condor	27.3	16 horas
Natal	Condor	27.3	21 horas
Europa	Condor - Lufthansa	27.3	21 horas
Buenos Aires	Condor	28.3	21 horas

Informações Financeiras e Commerciaes

CAMBIO

O mercado official monetario, hontem, regulou estavel, com a Libra, Dollar e demais moedas mantidas ás taxas do ultimo dia util. Assim é que o esterlino continuou á 4.33|128 d. (56$366) e o Dollar a 11$720.

Careceram de importancia por completo os negocios levados a effeito no cambio official.

O Banco do Brasil affixou em sua tabella cambial os seguintes saques á vista:

Londres, 56$366; Nova York, 11$720; Paris, $780; Zurica, réis 3$825; Hamburgo, 4$7g0; Amsterdam, 7$980; Milão, 1$00; Lisboa, $515; Madrid, 1-615; Bruxellas, 2$765; Buenos Aires, 3$380 e Montevidéo, 5$350.

Para coberturas á vista as taxas do Banco foram:

Londres, 55$560; Nova York, 11$490; Paris, $750; Zurich, réis 3$745; Hamburgo, 4$480; Amsterdam, 7$830; Milão, $950; Lisboa, $505; Madrid, 1$565; Bruxellas, 2$685; Buenos Aires 3$230 e Montevidéo, 4$850.

MERCADO CAMBIAL LIVRE

Funccionou frouxo o mercado cambial liberado no dia de hontem.

Os Bancos operaram a Libra entre 75$300 a 75$500 e o Dollar entre 15$950 a 15$960.

Os negocios effectuados nesse mercado foram quasi que totalmente nullos, podendo-se dizer que funccionou paralyzado o mercado.

Vigoraram em média os seguintes saques:

Libra, de 75$300 a 75$500; Dollar, de 15$950 a 15$960; Franco, 1$065; Franco belga, 3$770; Franco suisso, 5$250; Florim, 10$950; Marco, 6$480; Peseta 2$210; Lira, 1$330; Peso argentino, 4$600; Peso uruguayo, réis 6$200; Escudo, $688.

CAMBIO ESTRANGEIRO

Cotações da Libra no encerramento cambial de Londres, hontem:

S|Novo York, 4.77 3|4; s|Berlim, 11.73; s|Paris, 71 1|2; s|Amsterdam, 6.97; s|Zurich, 14.53; s|Madrid, 34 1|2; s|Genova, 56 3|4; s|Bruxellas, 20.18; s|Buenos Aires, 18.82; s|Montevidéo, ... 12.14; s| Lisboa, 110 1|8.

NOTA — A Bolsa Cambial newyorkina não trabalho, hontem, devido ao feriado local.

A COMBRA DE OURO PELO BANCO DO BRASIL

A secção competente do Banco do Brasil, affixou, hontem, o preço de 17$300 para a compra da gramma de ouro ao toque de 1.000|1.000.

CAFE'

Regulou sustentado o mercado cafeeiro do disponivel, hontem.

O typo basico — 7 — foi mantido ao preço anterior de réis 13$100 por dezena de kilos, sendo que á esta base official de preços se realizaram acquisições em numero de 1.169 saccas, todas no periodo da tarde.

A Commissão de Preços sorteada para gerir os trabalhos no Centro constou das firmas Pinto Lopes & Cia., S. A. Pedrosa Joppert e Galeno Gomes & Cia.

O mercado de café a termo não trabalhou.

São as seguintes as cotações dos differentes typos:

Typo 3, 15$100; typo 4, 14$600; typo 5, 14$100; typo 6, 13$600; typo 7, 13$100; typo 8, 12$600.

ENTRADAS, EMBARQUES E EXISTENCIA DE CAFE' NA PRAÇA DO RIO DE JANEIRO EM 6 DE MARÇO DE 1935

Entradas:

E. F. C. do Brasil — São Paulo, 2.073 saccas; Minas Geraes, 2.744 ditas. Total: 4.432 saccas.

E. F. Leopoldina — Minas Geraes, 4.140 saccas; Estado do Rio de Janeiro, 2.051 ditas.

Regulador — Estado do Rio de Janeiro, 467 saccas; Espirito Santo, 948 ditas.

Sommas das entradas, 12.028 saccas.

De 1° do mez até o dia 2, 19.398 ditas.

Até esta data, 31.426 saccas.

Existencia — Anterior ao dia 2, 457.283 saccas. Entradas de hoje, 12.028 ditas. Total geral: 479.311 saccas.

Embarques — Europa: Oéste e Norte, 1.304 saccas; Idem: Sul e Oéste, 250 ditas. America do Norte, 12.970 saccas; Africa: Sul e Leste, 945 ditas.

Somma dos embarques, 15.439 saccas; de 1° do mez até o dia 2, 5.721 ditas; até esta data, 21.190 saccas.

Consumo local, diario (4), 2.000 saccas.

Existencia ás 17 horas, 461.942 saccas.

MARITIMAS

VARIAS NOTICIAS

Telegrammas de Lisbôa informam que do paquete "Raul Soares" desembarcou naquelle porto o radiotelegraphista Nelson Maciel, feriu-se em consequencia da violencia do temporal apanhado pelo navio durante a travessia.

— A direcção do Lloyd Brasileiro offerecerá no sabbado proximo, á tarde, um chá, aos jornalistas e touristes argentinos, que vieram assistir o carnaval viajando a bordo do paquete "Almirante Jaceguay". Este navio deixará o nosso porto de regresso á Buenos Aires, no domingo ás 14 horas.

— Sem hora determinada é esperado hoje de regresso dos portos do sul, o paquete "Commandante Capella".

— Está marcada para amanhã, ás 18 horas, uma assembléa dos associados do Syndicato dos Empregados em Camara, Culinarios e Panificadores Maritimos, afim de serem tratados assumptos que prendem aos interesses da classe.

Utilidade, segurança e simplicidade em escriptorios são pontos capitaes, nelles se basela o fabrico dos artigos "UNIÃO" para controle de Stock, Preços, Contabilidade e Archivo.
Papelaria União
Ouvidor, 77
Tel. 23-2160
Ramal 7

TRANSPORTS MARITIMES
O rapido paquete
MENDOZA
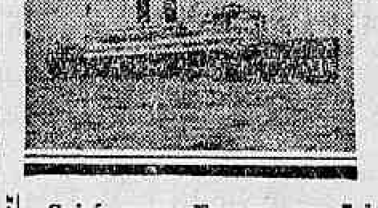
Sairá para Europa em 7 do corrente, com escalas por:
Victoria,
Bahia,
Recife,
Dakar,
Barcelona
e Marselha
Cabines de todas as classes
CONSIGNATARIOS:
COMPANHIA COMMERCIAL & MARITIMA
RUA BENEDICTINOS, 1
(esquina da Avenida)

Agricultura e criação

Rancidez das gorduras

Todos os productos que encerram materias gordas são infermentaveis, alterando-se pela oxidação lenta, ao contacto com o ar, isto é, rançam.

A rancidez manifesta-se lentamente consoante a natureza da materia gorda, influindo a temperatura.

A carne e o toucinho salgado, a banha, a manteiga, o azeite e todos os productos que encerram gorduras, estão sujeitos ao ranço.

De um modo geral, póde-se preservar as materias gordas da rancidez, guardando-as ao abrigo do ar, em recipientes bem fechados.

A manteiga é de todas a que mais facilmente se estraga pelo ranço.

Ella encerra substancias estranhas, cujas fermentações geram corpos novos que decompõem as materias gordas.

Por mais esmerado que seja o seu fabrico, encerra sempre vestigios de sôro,(cuja composição é favoravel ao desenvolvimento de microbios. A manteiga encerra tambem numerosos germes que se desenvolvem durante a fermentação da nata, fermentos laticos, fermentos da caseina.

A fermentação da nata, quando é produzida por bons fermentos, o acido formado á custa da lactose, oppõem-se ao desenvolvimento das especies nocivas que alteram a materia gorda antes de ser batida.

A manteiga conserva-se tanto mais tempo á temperatura ordinaria quanto maiores forem os cuidados que se dispensarem no seu fabrico.

Porcos Duroc-Jersey

Todos os descendentes directo de animaes importados da America do Norte e rigorosamente seleccionados pelos caracteres da raça e pelas qualidades individuaes. E' a raça de melhor adaptação ao Brasil e de maior proveito, porque é a mais rustica, mais precoce, a mais prolifera, a menos exigente na alimentação e a que mais assimila.

Vejam a criação da Granja Rio-Petropolis, á Avenida Barão do Rio Branco, 2280. Petropolis. Premio de campeonato na II e na III Exposição Pecuaria de Petropolis.

A CENOURA

O valor nutritivo da cenoura occupa um logar de destaque entre as hortaliças, sendo particularmente rica em hydratos de carbono. Segundo as analyses chimicas de Lewis, effectuadas em Illinois, nas raizes desta planta o córtex é muito mais rico em assucar, e possue maior valor alimenticio, do que o coração (parte central da cenoura).

O tamanho do córtex e do coração destas raizes, varia de accordo com as muitas especies de cenouras. As denominadas "sem coração", e as de coração pequeno, contêm mais vitaminas, e têm maior valor nutritivo, que a variedade de coração grande. O sabor do córtex é tambem superior ao do coração.

As sementes da cenoura são pequenas e as plantas são debeis; portanto, é importante escolher terras soltas e frescas, e que não encoste com as chuvas, de fórma a permittir o perfeito desenvolvimento da raiz. Se fôr semeada em terras compactas e cair uma chuva forte, antes da germinação, na maioria das vezes as plantas não conseguem romper a crósta que se fórma no terreno.

Nas terras soltas e fôfas as raizes independentes de se desenvolverem bem, as cenouras apresentam-se symetricamente lisas. Por esta razão os solos areno-argilosos são considerados os apropriados para a cultura da cenoura.

As terras para a cenoura devem ser ricas em elementos nutritivos, e a abundancia de adubo augmenta a friabilidade das terras ligeiramente compactas, e, ao mesmo tempo, fertilizam. A cenoura não tolera as terras acidas, tanto que as applicações de pedra calcarea augmentam os seus rendimentos. O phosphoro em addicção ao esterco e á cal, tende a augmentar mais a producção.

A semeadura poderá ser feita a mão, tratando-se de pequena cultura, porém, em grandes extensões, será conveniente fazer uso da semeadura mecanica.

Novo processo de multiplicação do abacaxi

O exito economico de uma cultura depende muitas vezes de causas e coisas apparentemente insignificantes. E' o que se dá em relação ás mudas e sementes. Não se póde negar que é de grande importancia dispôr-se em dados momentos de uma quantidade apreciavel de sementes ou mudas, particularmente em se tratando de plantas que se produzem parcimoniosamente.

Tal se verifica na cultura do abacaxi, cuja grande difficuldade reside na acquisição de mudas bôas em quantidade sufficiente. Torna-se, pois, de muita utilidade a divulgação de mais um processo de multiplicação desta planta.

E' o que vamos fazer, accentuando, antes de mais nada, que o seu methodo consiste na simplicidade e que, segundo se diz, dá optimos resultados. O referido processo é o seguinte:

Despe-se a planta, de preferencia antes do apparecimento do caule floral — de todas as suas folhas, com excepção de seis ultimas. Cortam-se em seguida o rhizoma e o caule subterraneo em secções de mais ou menos 54 millimetros de expessura, munidas de 3 ou 4 gemmas dormentes. E' indispensavel mergulhar essas mudas numa solução de permaganato de potassio a 2-5 por cento, deixando-se seccar em seguida.

Plantam-se esses pedações em posição horizontal e em solo livre. A brotação se verifica dentro de 8 a 15 dias, de accordo com a temperatura e a variedade do abacaxi. Depois das gemmas se terem transformado em brôtos fortes, retiram-se os rhizomas cortando-os em tantos pedaços quantos forem os brotos que possuirem. Plantam-se os brotos assim tratados, regando-os com uma solução de sulphato de ammoniaco. Dentro em breve se desenvolverá um bom systema radicular, podendo-se então proceder a transplantação para o lugar definitivo. Regas moderadas, eventualmente melhoradas com um adubo completo, farão com que as mudas se desenvolvam rapidamente.

O emprego do rhizoma do caule que sustenta a roseta foliar antes de ter florecido, apresenta a vantagem da utilização plena e unicamente pelo broto em desenvolvimento, de todas as suas materias nutritivas. Graças a esta abundancia de seiva nutritiva que está á disposição e como o auxilio do calor e das aguas de irrigação, formar-se-á na muda um poderoso systema radicular, ontes que se decomponha o respectivo pedaço do tronco.

A importancia deste novo processo reside tambem na possibilidade da utilização das plantas que já tiverem attingido os limites da edade productiva, contribuindo assim para tornar a cultura do abacaxi mais lucrativa.

Apolices Mineiras de Consolidação:
APRENDA A ECONOMISAR, adquirindo com 20$000 uma APOLICE de 200$000 com juros annuaes de 5 °|° e sorteios semestraes sendo o premio maior em junho de 500:000$000 e em dezembro 1.000:000$, num total respectivamente de 720:000$000 e 1.280:000$000 além de milhares de amortização ao par, durante 40 ANNOS.
NAS SORTES — bilhete branco capital perdido.
NAS APOLICES NÃO PREMIADAS — CAPITAL ECONOMIZADO E JUROS ACCUMULADOS.
Dirijam-se á C. I. T. A. Ltda. — Rua Candelaria — Esquina de S. Pedro — Junto á Igreja

Aos que adquiriram ou virem adquirir Apolices de Consolidação da Divida Interna de Minas Geraes, em nossa organização C. I. T. A. pelo systema acima terão direito a uma Apolice integralizada, uma vez que os 4 ULTIMOS ALGARISMOS do numero da Apolice coincidam com os 4 U. A. do primeiro premio da primeira LOTERIA FEDERAL dos mezes de Março — Abril — Maio corrente. A reclamação deverá ser feita em nosso escriptorio com a apresentação da cautela com o numero da Apolice, dentro de 10 dias após a extracção.

DR. BRANDINO CORRÊA
Molestias do apparelho Genito - Urinario no homem ou na mulher — OPERAÇÕES — Utero, ovarios prostata, rins, bexiga, etc. Cura rapida por processo moderno sem dôr da
GONORRHE'A
e suas complicações — Prostatites, orchites, cystites, estreitamentos, etc Diathermia. Darsonvalização — Rua Republica do Peru n.° 23, sob., das 7 ás 8 e das 14 ás 18 horas. Domingos e feriados das 7 ás 9 horas

ÉCOS DO CARNAVAL

"Cidadão Momo" retornou, satisfeito e victorioso, ao morro que o acolheu sob delirantes acclamações --- O Carnaval encerrou-se com grande animação --- O desfile dos prestitos dos 5 grandes clubs empolgou a cidade --- Blocos, grupos e mascaras avulsas em nossa redacção -- A Escola de Samba "Vae Como Póde" de Portella sagrou-se campeã de 1935 seguida da "Estação Primeira" do Morro de Mangueira

CINZAS

O Carnaval passou...

A alegria ruidosa e febril de que foi presa a cidade nesses tres dias do reinado de Momo cessou.

A vida volta ao seu rythmo natural do "jour le jour". Facil, suave para alguns. Difficil, afanosa para outros.

Nos ouvidos do carioca ainda resôa o estribilho da canção victoriosa do Carnaval recemfindo, á Eva querida a quem dariamos o paraiso, mesmo que desta dadiva adviesse prejuizo.

O Carnaval das ruas, saltitante, alacre, bastante animado. Não faltou os "sujos" matinaes que ás primeiras horas do dia percorrem ás ruas. Foi tambem grande o numero de blócos e grupos que encheram as ruas nos tres dias "gordos".

Predominou este anno os marinheiros, desbancando os "malandros" do anno passado. Marujas graciosas, aos punhados, que seria impossivel uma só não contel-as todas.

Os ranchos que desfilaram na segunda-feira, na Avenida para competirem no concurso promovido pelo "Jornal do Brasil" apresentaram cortejos ricos e artisticos, concorrendo brilhantemente para o explendor de nossa festa maxima.

Houve ainda, como ineditismo do Carnaval deste anno, a apresentação dos blócos organizados pelos funccionarios das repartições publicas e, que apesar do temporal de sabbado, desfilaram á tarde pela nossa principal arteria.

Os cinco grandes clubs com os seus prestitos artisticos encerraram com grandiosidade a festa do povo que lhes dispensou as mais estrepitosas acclamações.

Nossa redacção, como se vê no noticiario que se segue, foi visitada por innumeros mascaras avulsos, grupos, blócos, escolas de samba, que vieram trazer as suas felicitações ao DIARIO CARIOCA.

Voltando ao Morro

CIDADÃO MOMO, DITADOR DA FOLIA, REGRESSARA' AO MORRO, SABBADO DE ALLELUIA

Cidadão Momo, Mulato-Bamba, o Dictador da Folia Carioca, ainda não regressou ao morro, definitivamente.

Findo que foi o "triduo" da maior festa de nossa Foliapolis, Mulato Bamba, deu um "salto" em seu "rancho". Um aviso á "cabrocha", uma espiadella á morena, que cuidando de sua roupa, é a razão de sua vida, o motivo de seus sambas, levou-o até o morro.

E, descendo do "taioba", ainda julgando ouvir o bater dos tamborins e o roncar das cuicas, o Mulato, todo ressaqueado, tresandando a suór e a "uca", pernas bamboleantes, tomou a direcção da rua das Mangueiras.

Um abraço cordial, um esboço de capoeiragem e Mulato Bamba, nos disse:

— Sou democrata. Volto sózinho, conforme meu desejo, após a manifestação estrondosa que recebi ao saltar do trem, na quinta-feira que se foi.

Não vou ficar lá em cima. A mulata caiu na "farra" e eu, agora, tenho que vê-la. Não preciso de guarda de honra ou automovel, porque não vou para o exilio. Sou brasileiro, bem nacional. Depois do sabbado da Alleluia, retornarei ao "batedô". Sou bom no samba, mas no batente, desafio competencia.

Tomando nosso braço, Mulato nos convidou á ir até sua palhoça. Emquanto venciamos a caminhada, o Ditador da Folia nos disse do que vira e sentiru. A sua gratidão, expressa na "bossa" das rimas da batucada, derramava-se para á acolhida que tivera do "Cordão dos Laranjas", do C. C. C. C. e dos "salões encasacados" até as nossas gafieiras.

Mas, uma surpresa aguardava S. Ex.. Proximo ao seu casebre, localizado no "Buraco Quente," saltou um grupo. Todo de vermelho, ronquenho, dizendo tudo que aprendera na alegria carnavalesca, a "turma assaltante" disse o até logo ao Mulato. Canalli, triste, após um abraço em seu ex-hospede, baixando a cabeça, chorou.

Rindo e livrando-se das "tangerinas", Mulato Bamba correu e gritou:

— Nada de tristezas. Refaçam ás forças e esperem a minha volta. Sabbado da Alleluia.

Sylvio Caldas, o Cidadão Momo, o Mulato Bamba que toda a cidade viu e applaudiu, por ultimo nos disse:

— "Bem, bem. Tambem vocês da Imprensa, merecem minha estima. Dizendo uma letras pelo microphone, assegurarei o quanto sou grato aos jornaes, meus padrinhos e aquella gente, genuinamente foliã do "Cordão dos Laranjas".

Ao alto, á esquerda: — A Escola de Samba Azul e Branco", em frente ao DIARIO CARIOCA, e, á direita: — Os "Destemidos de Bangu'", com sua mascotte, uma bahianinha que é uma promessa... no samba,. Em baixo: — á esquerda, o "Abafa a Banca da Circular da Penha", vendo-se por ultimo os "Unidos do Uruguay", do mestre Ignacio Santos. Ao centro: — A snha. Annita Gill, uma linda "pirata"

Visitas á nossa redacção

DUAS INTERESSANTES FOLIONAS

Quando nossa redacção regorgitava de animação, Cremilda Silva e Herotildes de Oliveira, fantasiadas de "Princeza das Czardas" e "Dinner-Jacket", deram-nos o prazer de sua visita.

ESCOLA DE SAMBA "VE SE PODES", DO ESTACIO DE SA'

Segunda-feira gorda, recebemos a visita da escola de samba "Vê se podes".

UM TELEGRAMMA DO EX-CHANCELLER AFRANIO DE MELLO FRANCO AO GLORIOSO CLUB TENENTES DO DIABO

"Aos gloriosos Tenentes e seu talentoso scenographo Jayme Silva, felicito triumpho de hontem e envio cordiaes agradecimentos pela generosa homenagem. — **Afranio de Mello Franco.**"

A impressão deixada foi a melhor possivel. Seu enredo, Homenagem ao Estacio", agradou bastante. Todos os "azes do samba do Estacio vinham representados em artisticas pastas, que eram empunhadas pelo corpo coral, composto de bahianas "das bôas".

As figuras de frente, representando as escolas de samba do Estacio e as sociedades "Quem fala de nós tem paixão" e "Petalas de Rosas" apresentaram-se com artisticas e luxuosas fantasias, podendo competir com vantagem com qualquer frente dos melhores ranchos.

O interessante é que a referida escola dividiu seu conjunto em duas partes, a primeira dando feição de rancho, com riquissimo e artistico estandarte, representando o enredo do vicecampeão do carnaval passado — "No paiz das pedras verdes". A segunda, a authentica escola de samba, com riquissima bandeira e harmoniosa bateria.

ESCOLA DE SAMBA UNIÃO DO URUGUAY

Ante-hontem esteve em nossa redacção a escola de samba União do Uruguay, que veiu fazer uma visita ao DIARIO CARIOCA.

Este conjunto, bastante harmonioso, com uma bateria forte e possante, agradou em cheio, não só pelos sambas que executou como tambem pelas evoluções dos seus mestres-sala Hermogenes Ananias e Dionysio dos Santos e das porta-bandeiras Maria Dorothéa e Arlette S. dos Santos.

ALA DAS PLUMAS

A "Ala das Plumas", composta dos foliões Orlando, Nelson, Alberto Andrade, José Silva, Gigi, Ruth, Aracy, Maria Asperola, João, Alfredo Machado, Maria Herotildes, Maria de Lourdes, Roberto, Artidonio, Arethuza, Brasilina, visitaram o DIARIO CARIOCA, onde, durante alguns minutos alegraram a nossa redacção, executando lindos sambas.

BLOCO DO ABAFA, DA CIRCULAR DA PENHA

Esteve tambem em visita á nossa redacção o Bloco do Abafa, chefiado pelo popular Rimus Prazeres.

K. Peta, cormo é mais conhecido, através da destacada actuação em prol do nosso carnaval, manteve por largo tempo a alegria em nossa redacção, executando variado repertorio de optimos sambas, que muito agradaram.

O bloco era composto de grande numero de bahianas, entre as quaes a sra. Martha Prazeres, e afinado conjunto musical.

UM MALANDRO.. NACIONAL

Dircéa, uma promessa de nosso Carnaval, "sangue carioca, da gemma nacional", quiz festejar o "Cidadão Momo". Em um "travesti" de malandro, num azul e branco, sem ser lá da escola falada, ella esteve em nossa redacção... fugindo, quando estourou o magnesio do photographo.

DOIS PELLES VERMELHAS

Eduardo e sua "Eva querida", em ricas fantasias de "Pelles Vermelhas", não se esqueceram do DIARIO CARIOCA durante o triduo da folia.

BLOCO DAS MARINHEIRAS

Esse bloco, estoando varias marchas, teve a gentileza de visitar-nos. E' composto das senhorinhas: Antonia Moreira, Emilia Lage, Anna Lage e Olympia Lage.

REPRESENTANTES DO "REINO DE MOMO"

Visitaram-nos na terça-feira gorda, as galantes meninas Lacy, Esmeralda e Lucy Velloso, e o "proletario" Sylvio Pedro.

UMA BAHIANINHA QUE PROMETTE

Em visita á nossa redacção, esteve a meninasinha Oscarina Guimarães, que, com o seu progenitor, nos homenagearam.

FILHOS DE BANGU'

Homenageando o nosso jornal aqui estiveram os srs.: Oscar Guimarães, Rodolpho Teixeira Campos, Flora Guimarães, Manoel Teixeira, Annibal Fonseca, Joaquim Lopes Garcia e a genial bahiana Oscarina Guimarães.

UMA "NENEZINHA" DE ARROMBA!...

Tivemos que acalentar, durante algumas horas, na terça-feira, a interessante "meninazinha" Odette Pinagé. Essa garota é desde tenra edade, endiabrada foliona.

— Acompanhada de seus papás, d. Edith Linhares Coelho e sr. Domingos Coelho, esteve em nossa redacção a interessante menina Laiz Therezinha.

O "COW-BOY"... BOTINI

Fomos visitados, ante-hontem, pelo terrivel "cow-boy" José Carlos Botini, filho da sra. d. Olga Botini.

O BLOCO DE MARIA ANTONIETTA

Acompanhadas de seu genitor, sr. José Faria dos Santos, estiveram em visita á nossa redacção as gentis senhorinhas Marina, Yolanda, Alice e Odette Faria, que emprestaram á nossa casa o brilho da Côrte de Maria Antonietta.

A MARINHA VEM AHI!...

Esse bloco de invictos carnavalescos deu-nos alguns momentos de alegria, com a sua agradavel visita, demonstrando de um modo grandioso, mais um triumpho do "Despota da Folia".

O grupo é composto dos seguintes elementos: Isa Sodré, Mercedes Sodré, Edilla França, Lusitana Camara da Rocha, Laurinda Camara da Rocha, Crmen Gomes, Olinda Sodré e os srs. Hermogenes de Azevedo, Lourival Sodré, Pedro dos Santos, Ramon Gomes, Oscar Abreu de Moraes, Dolores Velasco, Lauro, Camara da Rocha, Leonardo Camara da Rocha.

ELDORADO DANCING

Serão iniciados hoje os bailes que tinham sido paralysados devido aos festejos carnavalescos, nos lindos salões dessa conhecida casa de diversões da rua Leopoldo Fróes.

O corpo de graciosas bailarinas reapparecerá hoje, para emprestar ás "soirées" dansantes do Eldorado Dancing brilho invejavel.

Parada das Melodias

O RESULTADO FINAL DO CONCURSO DAS ESCOLAS DE SAMBA

A commissão julgadora reunida, hontem, na redacção de "A Nação", proferiu o seguinte "veridictum":

1º logar — **Vae como Póde** (Portella), 158 pontos.

2º logar — **Estação Primeira** (Mangueira), 148 pontos.

3º logar — **Prazer da Serrinha** (Madureira), 138 pontos.

4 logar — **Vizinha Faladeira** (Saude), 128 pontos.

5º logar — **Unidos da Tijuca** (Morro da Casa Branca), 125 pontos.

A acta do julgamento do importante certame, estava assignada pelos srs. Ismael Silva, Reynaldo Barbosa, Nicornelio Baptista, dr. B. Luz e José Gomes da Costa (Zé Espinguela).

EM TORNO DA PARADA DAS MELODIAS

Getulio Marinho, o popular "Amor", diz-nos algo sobre a attitude do organizador do concurso

Hontem, quando era intenso o serviço, recebemos a visita do popular compositor Getulio Marinho (Amor), figura proeminente na escola de samba "Paz e Amor" de Bento Ribeiro.

Como era natural, abordamos o "Amor", sob o resultado do jury e elle nos respondeu:

— Estou contente com a classificação, porque achei justa, porém discordei, quando hontem, ao ir a redacção de "A Nação", ouvi dos labios do organizador do certame que para ser agradavel a duas escolas, não classificadas: "Deixa Malhar" e "Lyra do Amor", a criação de um 6º logar, onde ambas estariam em egualdade de condições, isto é, empatadas.

Ora, sendo a "Lyra do Amor" do mesmo local do "Paz e Amor" (Bento Ribeiro), e, apresentando-se o "Paz e Amor" mais efficiente em tudo por tudo, á sua có-irmã, hoje visto a opinião de diversos jornalistas e do publico que assistiram o desfile de ambas, sinto-me prejudicado com esta resolução, pois afasta-se muito do espirito de justiça que sempre deve presidir, estas resoluções, pois, se esta idéa for avante, a unica prejudicada com esta parcial benevolencia é a escola de samba "Paz e Amor". Por isso, espero que o sr. Rubem de Araujo, retifique este malfadado pensamento, fazendo justiça á quem de direito ou conformando-se com as condições estabelecidas no concurso e com a qual conformaram-se todas as escolas "filiadas".

Estava finda a nossa palestra com o autor de "Quem será".

"ESTAÇÃO PRIMEIRA"

A visita dos bi-campeões das Escolas de Samba

A lendaria "Estação Primeira", a poderosa phalange carnavalesca do morro de Mangueira, tambem honrou-nos com a sua visita.

O formidavel conjunto de Saturnino, desfilou, ante os applausos das pessoas que superlotavam as nossas sacadas e da compacta multidão que não cansou de ovacionar os meninos do esforçado "Seu Julio", a "machina-volante" que substituiu "Satú", ora gravemente enfermo.

ESCOLA DE SAMBA "AZUL E BRANCO"

A vanguarda do samba no morro do Salgueiro em visita ao DIARIO CARIOCA

Os vice-campeões de 1933, com o seu apotheotico cortejo, encheram de alegria e extase as pessoas que se achavam em nossa redacção segunda-feira ultima.

A Escola de Samba, onde Angenor Gargalhada dita ordens, depois de cantar os seus melhores sambas, retirou-se, sob os applausos da multidão que accorreu a fachada desta folha, afim de melhor admirar a primeira divisão carnavalesca do morro do Salgueiro.

TIJUCA TENNIS CLUB

Ultrapassou qualquer previsão o baile carnavalesco de segunda-feira gorda, no Tijuca Tennis Club. Ao som de tres jazz-bands, dansou-se animadamente no salão nobre e na quadra de tennis, assoalhada, emquanto um cordão colorido e bulhento se desenvolvia no gymnasio. Apesar de, como sempre, não ter havido convidados, 5.564 pessôas divertiram-se ali, na melhor ordem, na mais perfeita elegancia. Fantasias riquissimas, encantadoras toilettes enchiam de belleza as dependencias do palacio cajuti, um dos recantos mais deliciosos da Cidade Maravilhosa. Caracteristica ornamentação allusiva á Amazonia enlevava os espiritos no salão, ao passo que uma allegoria foliona á Morena Prosa vibrava nas paredes e no tecto do gymnasio.

Paineis expressivos circumscreviam a quadra onde se dansava e uma outra, transformada em jardim féerico, cheio de mesas e em cujo centro um bello repuxo frondeava alto, dentro da noite, as suas aguas multicores. As orchestras não tiveram um momento de interrupção até ás cinco horas da manhã. Os effeitos de luz foram admiraveis dentro e fóra do edificio cuja fachada parecia facetada em ouro.

Reunião do mais requintado mundanismo e de gente do melhor escól social, não se registou um incidente, um excesso, uma irritação. Optimas todas as modalidades de serviço, inclusive o de bar e o de ceia.

E o bom humor, delicado, esfusiante, culto, premiou todo o zeloso cuidado com que a Directoria do Club se dedicou á festa maxima da Folia Tijucana, fecho precioso das inesqueciveis domingueiras de Momo, que coroaram de riso os salões do Tijuca em janeiro e fevereiro.

FALLECEU O CHRONISTA CARNAVALESCO MILTON ARÊDE

Falleceu ante-hontem, á tarde, em sua residencia á rua Sebastião de Carvalho, em Ramos, Milton Arêde, filho de Romeu Arêde (Picareta), chronista carnavalesco do "Jornal do Brasil" e secretario do club dos Democraticos.

Milton Arêde que contava apenas vinte e duas primavera era auxiliar de seu pae na secção carnavalesca do "Jornal do Brasil" onde sobresaiu como notavel animador do carnaval dos suburbios da zona leopoldinense.

A morte de Milton Arêde que succumbiu presa de pertinaz enfermidade vem abrir lacuna inpreenchivel na chronica carnavalesca carioca.

Os restos mortaes do inditoso Milton foram inhumados na tarde de hontem no cemiterio de Inhaúma.

A secção carnavalesca do DIARIO CARIOCA apresenta o Romeu Arêde as suas sentidas condolencias.

Carros-chefes e Abre-alas dos gloriosos club Pierrots da Caverna, Fenianos, Tenentes do Diabo e Democraticos

RHEUMATHISMO ?
ELIXIR de NOGUEIRA

TOSSES ? BRONCHITES ?
VINHO CREOSOTADO

Diario Carioca

Praça Tiradentes N.° 77 | Rio de Janeiro, Quinta-feira, 7 de Março de 1935 | Anno VIII — Numero 2.030

Depois do Baile Carnavalesco

UMA JOVEN SENHORA VINGA-SE DO MARIDO TIRANDO-LHE A VIDA

DISFARÇADA COM AS ROUPAS DO IRMÃO, PROSTROU A BALA O ESPOSO QUE A ABANDONARA, FERINDO AINDA A SUA AMANTE — A CRIMINOSA ESPONTANEAMENTE APRESENTOU-SE A' POLICIA E CONFESSOU O DELICTO

A dor profunda do abandono, o ciume implacavel, armaram o braço de uma esposa u'[illegible]jada para vingar-se do homem que perante o altar lhe jurara felicidade eterna.

O crime occorreu na madrugada do domingo de carnaval,

quando á porta de sua residencia, de volta de um baile, caiu com o corpo crivado de balas o gravador José Petrucelli, tombando ferida a sua amante Virginia de Andrade.

O criminoso, que usava mascara e bonet puxado sobre os olhos, praticado o delicto, tomou rumo ignorado.

A policia tendo sciencia da scena de sangue, compareceu immediatamente ao local, fazendo remover o cadaver para o necroterio. Quanto a Virginia, foi ella conduzida ao Posto da Assistencia, donde se retirou a seguir.

QUEM TERIA SIDO O AGGRESSOR

Competia á policia descobrir a identidade do assassino. Todas as suspeitas recaiam sobre a esposa do morto, de quem elle se havia separado.

A amante do desventurado gravador, depondo acerca do succedido, declarou que apesar da pouca illuminação local, viu um vulto que fugia e que pelas fórmas lhe parecia tratar-se de Josephina Petrucelli, a qual para levar avante o seu plano sinistro, se havia disfarçado em homem.

Deante das informações de Virginia, as autoridades empepreenderam diligencias para a detenção da espo[illegible] do morto.

JOSEPHINA APRESENTA-SE A' PRISÃO

Sabendo que já estavam no seu encalço, Josephina espontaneamente apresentou-se á policia para confessar o seu crime. Fez um minucioso relato sobre a sua vida conjugal, accusando sériamente o gravador de mau esposo, que a espancava frequentemente, dando-se então a separação por incompatibilidade de genios. Disse que ha alguns mezes veiu a saber que o marido havia passado a viver com Virginia Trindade, tambem separada do esposo. Por mais de uma vez procurou-o para pôr termo a tal estado de coisas. Desejava que Jos- Petrucelli voltasse a viver em sua companhia, no que entretanto elle jamais accedeu.

Certa noite, foi até á residencia do ex-marido, sendo porém forçada a fugir para não morrer. O pae de Virginia queria liquidal-a a faca.

O CRIME

Entrando em pormenores que antecederam o crime, diz a accusada que tendo conhecimento que o seu marido ia a um baile carnavalesco com a amante, pediu emprestado um terno a seu irmão e muniu-se de um revolver pertencente a um parente.

Altas horas da noite, quando os foliões começavam a deixar o club, ella, envergando o "travesti" foi se postar nas immediações da residencia do ex-esposo.

Occulta no matto, viu José deixar o salão do baile e encaminhar-se para casa.

Do sitio onde estava observava-lhe os menores movimentos sem ser presentida.

De repente o seu ex-marido, cingindo a amante, deu-lhe um beijo. Esse gesto enraiveceu-a. Com o cerebro a arder-lhe, ella investiu contra os dois, desfechando varios tiros. Em seguida, tomou um automovel de um primo que [illegible] á distancia e partiu para casa da familia.

JOSE' PETRUCELLI ESTAVA TRATANDO DE SEU DESQUITE

A policia conseguiu apurar que, desejando mais tarde legalizar a sua situação com a nova companheira, José Petrucelli estava promovendo o seu desquite, tendo já contratado para seu advogado o dr. Solfieri de Albuquerque. A acção respectiva estava em andamento no forum da capital paulista.

Cuidado Com o Andaime!...

UM PERIGO PERMANENTE PARA OS QUE VIAJAM DE BONDE NA RUA DO THEATRO

Grave Irregularidade no Centro da Cidade

Apesar do seu crescente desenvolvimento esthetico, a nossa capital, principalmente o centro, apresenta, não raro, aspectos verdadeiramente contristadores, que attestam evidentemente o desleixo e incuria da Prefeitura.

Basta attentar no andaime que ha longos mezes se conserva nas obras de reconstrucção da Escola Polytechnica, situada no largo de São Francisco.

O alludido andaime, cuja existencia ali não se justifica, de vez que as referidas obras estão de todo paralyzadas e, não só difficulta o trafego dos bondes pela rua do Theatro como tambem põe em cheque a vida dos seus passageiros, os quaes se não têm soffrido nenhum accidente de consequencias gravissimas, pelo menos, têm experimentado grande susto, pois entre o vehiculo e o referido andaime não ha espaço nem para uma barata passar!...

Imagine-se o perigo que tal anomalia offerece ao passageiro descuidado ou ao pobre conductor imprudente.

Que as referidas obras não cheguem ao seu termino, comprehende-se, mas que o andaime ali continue, não se justifica.

No Posto Central de Assistencia

Foram soccorridos ás ultimas horas de hontem:

— José Ribeiro Costa, pardo, de 35 annos, viuvo, residente no Morro da Saude sem numero, que apresentava contusão na palpebra direita, proveniente de um accidente na residencia.

Após medicado, retirou-se.

— José Pereira, branco, de 28 annos, solteiro, operario, residente á travessa Guedes n. 45, que, victima de uma quéda de bonde, apresentava ferimento no frontal. Após medicado, retirou-se.

— Estrella Rodrigues, branca, de 32 annos, casada, hespanhola, residente á rua Ferreira Lima n. 37, que apresentava ferimento no temporal.

Sem prestar declarações, retirou-se após medicada.

— João Pereira, de 30 annos, casado, portuguez, motorista, residente á rua Machado Coelho n. 36-A, que, dizendo-se victima de uma aggressão a soccos, apresentava ferida contusa na orelha direita.

Após devidamente pensado, retirou-se.

— Nicanor Ferreira Rodrigues, preto, de 18 annos, solteiro, residente á rua Campos de Oliveira n. 54, que apresentava ferida contusa na perna direita e escoriações generalizadas, provenientes de uma quéda de bonde na rua Visconde de Itauna.

Após medicado, retirou-se.

Velhinha Desapparecida

Recebemos a visita do sr. Alvaro Farrany, chauffeur, residente á rua Figueira n. 129, estação do Rocha, que nos veiu communicar haver encontrado a septuagenaria Maria da Luz Vaz, quando vagava desorientada, pela rua Larga, esquina de Thomé de Souza, conduzindo-a ao 10° districto e entregando-a á autoridade de dia.

Francklins-Girls

Singing Babies

Estream hoje no CASINO DA URCA as interessantes "Francklins-Girls", vindas da Broadway especialmente para este Casino.

Entretanto, continuam no seu programma de variedades as originaes cançonetistas allemãs "Singing Babies" que, devido ao extraordinario successo que vêm alcançando, tiveram a renovação de seu contrato.

Casino da Urca

O Ultimo Baile a Fantasia do Bar Lido Terminou Num Pavoroso Conflicto

O Cap.-Tte. Luiz Felippe Santos Ferido a Tiros

Os bailes á fantasia do "Bar Lido", constituiram um dos acontecimentos do Carnaval deste anno.

A concurrencia foi das maiores e os foliões presentes, em sua quasi totalidade era de representantes da nossa elite social.

Ao som de diversas jazzes, ás dansas acompanhadas dos canticos da actualidade tinham uma animação nunca vista.

Nas mesas esparsas no grande bar, as bebidas eram servidas em abundancia.

O delirio incontido dos foliões, nos ultimos momentos do baile de 3ª feira gorda, emtanto foi empanado com um grande conflicto, no qual saiu, ferido a tiros numa das mesas, um official de nossa Marinha de Guerra.

ESQUENTADOS PELOS VAPORES ALCOOLICOS

No Carnaval todos os excessos são toleraveis. Ninguem condemna um sisudo burguez, pelo facto, de nos dias do triduo da Folia, entregar-se a libações alcoolicas.

O delirio de uma fuzarca carnavalesca, transforma, as consciencias mais graves dahi a loucura que impera, nas festividades de Momo.

Foi o que succedeu no "Bar Lido".

Os que tomavam parte no grandioso baile de terça-feira gorda, dominados pela loucura do prazer, entregaram-se as libações ingerindo o champagne, o whisky, a cerveja e outras bebidas em grande quantidade.

Não tardou, que os vapores alcoolicos começassem a produzir os seus effeitos magicos.

Os exaltados de genio entraram no terreno das provocações, ameaçando a cada momento, perturbando a bôa ordem reinante.

IRROMPE UM CONFLICTO

Cerca das 4 horas e meia, quando o baile estava á findar, e a animação era grande, irrompeu em plena festa, um pavoroso conflicto.

Um grupo exaltado provocava diversos foliões.

Dois guardas-civis da turma, ali de serviço, procuravam acalmar os animos dos exaltados.

Não conseguiram. Com a intervenção dos dois policiaes, na contenda estabelecida, o odio acirrou os presentes e uma multidão avançou contra os dois guarda-civis.

Atacados e envolvidos na onda dos foliões exaltados, os dois guarda-civis foram atirados ao sólo, aos soccos e empurrões.

Emquanto isso occorria, outros grupos, aproveitando-se do tumulto estabelecido, entraram a quebrar mesas, garrafas, armações, depedrando por completo o "Bar Lido".

O conflicto, que então se generalizou foi dos maiores.

VARIOS TIROS E UM OFFICIAL DE MARINHA FERIDO

No charivari, envolveram-se todos os presentes.

As senhoras presentes, aos gritos, corriam de um lado para o outro, arremessando garrafas, e copos, para os pontos, onde os [illegible]avam.

A policia era impotente para dominar os disturbios.

Em dado momento, bem do centro da festa, partiram varios disparos de arma de fogo. Quasi que consecutivamente foram detonados, quatro ou cinco tiros.

Os presentes tomados de grande pavor, abriram um grande vão e corriam para todos os cantos, procurando as saidas para a Avenida Atlantica e outras vias-publicas.

Feita a calma, o commissario-inspector Rodrigues foi encontrar caido ao sólo, ferido na coxa direita, o capitão-tenente Luiz Felippe Souto.

O conhecido official de nossa Marinha de Guerra accusava como autor de seus ferimentos o guarda-civil, 731.

Amigos presentes cercaram-no e conduziram-no num automovel para o Posto Central de Assistencia, afim de receber os soccorros que necessitava.

Depois de convenientemente soccorrido, o commandante Luiz Souto foi internado na Casa de Saude S. Sebastião.

O commandante Luiz Souto é assás conhecido nos nossos meios sportivos. E' elle presidente da Liga de Esportes da Marinha. E' um athleta perfeito e dado ao seu vigor physico, quando foi da luta que Primo Carnera, travou nesta Cidade, o commandante, Luiz Souto, foi o escolhido para juiz do grande encontro.

O INQUERITO PARA APURAR O FACTO

Na delegacia do 2° districto, por determinação do respectivo delegado dr. Ascanio Accioly, foi aberto inquerito para apurar o facto.

Como testemunhas do acontecido dentre muitas pessôas, arroladas, figuram o tenente Seraphim Dornelles Vargas, ajudante de ordens do Commandante da Policia Militar, o commandante Amaral Peixoto, da Casa Militar do Presidente da Republica, e o sr. Epitacio Pessôa Sobrinho, que tomavam parte no baile do "Bar Lido".

BRINS

PARA CARNAVAL
DESDE 3$000 O METRO
GRANDE VARIEDADE

METRO DE OURO

159 — RUA ROSARIO — 159

Tristissimo fim de Carnaval

MANAOS, 6 (A. B.) — O carnaval teve um fim tristissimo nesta capital. Hontem á noitinha, quando a Avenida Eduardo Ribeiro regorgitava de povo, registou-se grave conflicto em frente a Leiteria Amazonas entre soldados do Exercito, a Guarda Civil e paizanos. Um guarda matou a tiros tres soldados do Exercito, ferindo outro gravemente, assim como um transeunte. Immediatamente estabeleceu-se indiscriptivel panico. A cidade toda se alarmou, paralyzando o serviço de bondes e outros vehiculos. Forte contingente do Exercito desceu para a rua, prendeu os guardas e occupou o quartel da Chefatura de Policia e a Casa de Detenção. Um piquete de cavallaria iniciou o policiamento da cidade. Houve uma verdadeira caçada humana. O governador Alvaro Maia e o chefe de policia do Estado, sr. Marcio Nilo Lessa, estiveram no quartel da unidade federal, conferenciando com o coronel Otho Feio da Silveira. A' hora em que telegraphamos, 10 e meia da manhã de hoje, o policiamento continúa a ser feito pelo Exercito, estando a cidade em ansiosa espectativa.

Suicidou-se sem deixar declaração alguma

A POLICIA IGNORA O FACTO

Por motivos intimos suicidou-se, hontem, ingerindo violento toxico, Maria Felix da Silva, branca de 25 annos, solteira, brasileira, residente á rua Francisco Moratori n°. 20.

Com guia da Assistencia foi o cadaver removido para o necroterio e a policia ignora o facto.